

Audiencia Pública Rendición de cuentas

2021

**Empresa Social del Estado
Hospital Nuestra Señora del Pilar de Medina**

LINA YINNETH VEGA HIDALGO
Gerente

ESE HOSPITAL NUESTRA SEÑORA DEL PILAR DEL PILAR DE MEDINA



Plataforma Estratégica

VIGILADO Supersalud

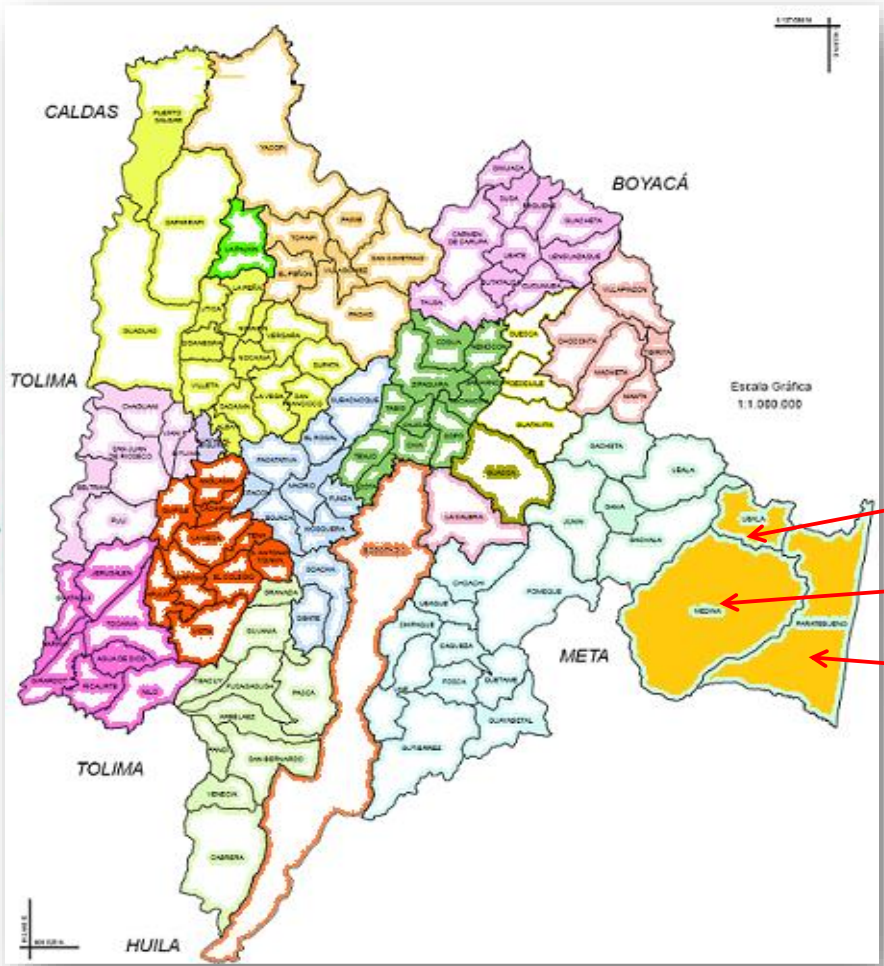

- INSPEC. S. PEDRO JAGUA - UBALA
- MEDINA
- PARATEBUENO



ÁREA ADMINISTRATIVA



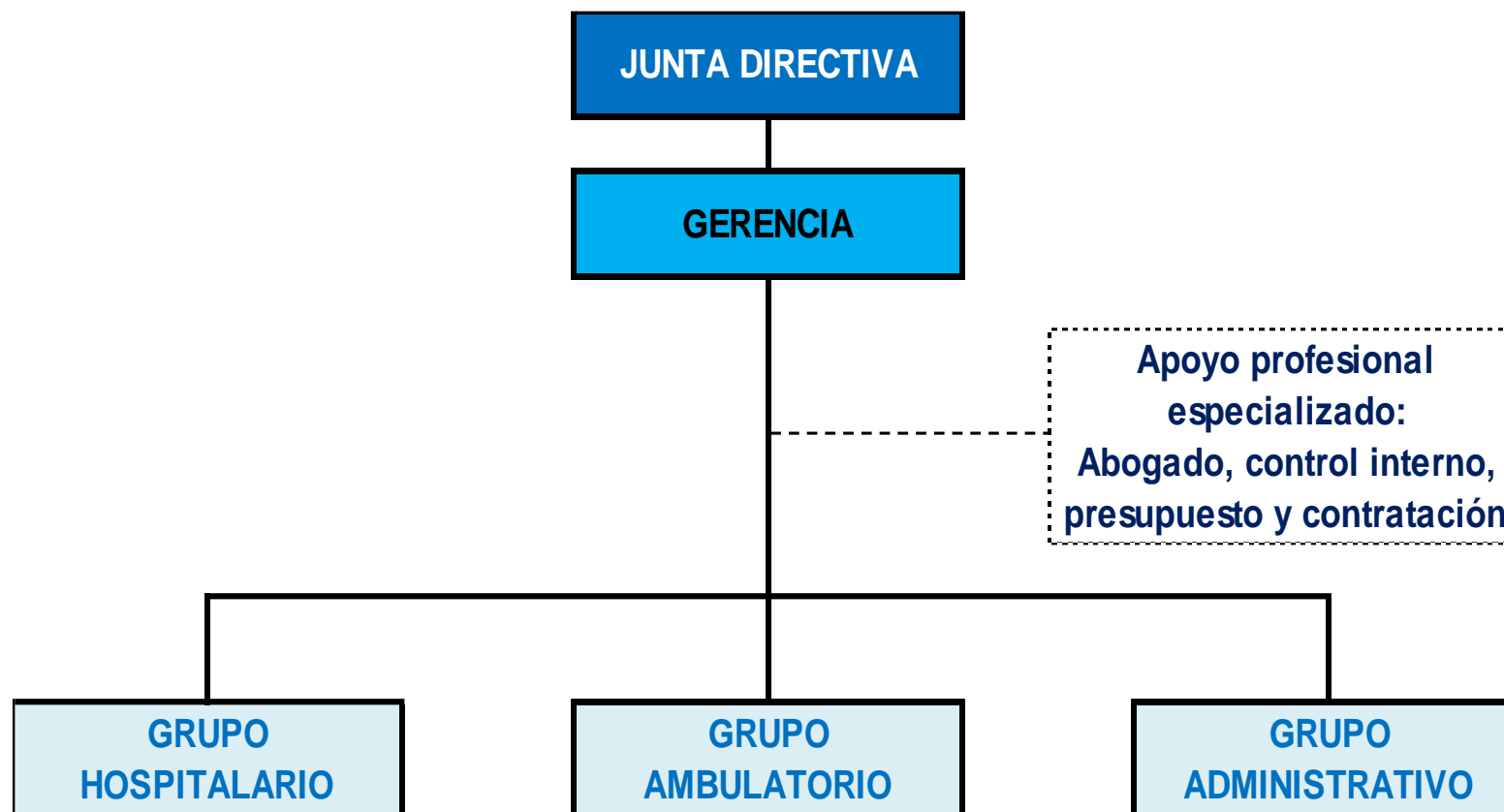



EVALUACION PLAN OPERATIVO ANUAL

PROCESO	METAS	RESULTADO PONDERADO
Direccionamiento	11	9,23%
Misional	27	57,80%
Apoyo	4	11,64%
Evaluación	5	5,81%
TOTAL PROMEDIO PONDERADO		84,48%

% DE CIERRE DEL POA	Nº de metas programadas	Nº de metas cumplidas al 100%
	47	35
	74,47%	

AVANCE PLAN INDICATIVO 2020-2024



VIGILADO Supersalud

Meta de Resultado	Peso porcentual 2020 Acuerdo N.º 005-2021	Peso porcentual 2021	Peso porcentual 2022	Peso porcentual 2023	Peso porcentual I 2024
Plan Indicativo 2020 - 2024	15%	20%	20%	20%	25%
Avance Plan Indicativo 2020 – 2024	80%	93,6%			
Resultado ponderado	12%	18,72%			

PLANTA DE PERSONAL



La planta de personal cuenta con 30 cargos aprobados de los cuales para la vigencia 2021 estuvieron provistos 27 cargos y tres (03) en vacancia definitiva.

Cód.	Denominación del Cargo	No. de Cargos	En Carrera	Libre Nombramiento	En Provisión	Periodo Fijo	Vacancia definitiva
NIVEL DIRECTIVO							
085	Gerente de Empresa Social del Estado	1	0	1	0	0	0
NIVEL PROFESIONAL							
211	Médico General	2	1	0	0	0	1
217	Profesional SSO Medicina	5	0	0	0	5	0
217	Profesional SSO Odontología	2	0	0	0	2	0
217	Profesional SSO Bacteriología	1	0	0	0	1	0
217	Profesional SSO Enfermería	1	0	0	0	1	0
NIVEL ASISTENCIAL							
412	Auxiliar Área salud-Farmacia	1	1	0	0	0	0
412	Auxiliar Área Salud- Enfermería	13	9	0	2	0	2
412	Auxiliar Área Salud- Laboratorio	1	1	0	0	0	0
407	Auxiliar Administrativo	3	3	0	0	0	0
TOTAL CARGOS		30	15	1	2	9	3

Fuente: sistemas de información, Empresa Social del Estado Hospital Nuestra Señora del Pilar de Medina, 2021

Versión 1, 12052021

PERSONAL DE PLANTA Y CONTRATISTAS

VIGENCIA 2021

PLANTA DE PERSONAL Y CONTRATISTAS-MEDINA PLANTA DE PERSONAL VIGENCIA 2021

PLANTA DE PERSONAL		CONTRATISTAS		TOTAL, PERSONA
ADMINISTRATIVO	ASISTENCIAL	ADMINISTRATIVO	ASISTENCIAL	
4	16	25	48	93
RELACIÓN PORCENTUAL				
ADMINISTRATIVO		ASISTENCIAL		
31,2%		68,8%		

PERSONAL A LA FECHA

PLANTA DE PERSONAL		CONTRATISTAS		TOTAL, PERSONAL
ADMINISTRATIVO	ASISTENCIAL	ADMINISTRATIVO	ASISTENCIAL	
4	16	28	43	91
RELACIÓN PORCENTUAL				
ADMINISTRATIVO		ASISTENCIAL		
35,2%		64,8%		

**Hospital de
Medina**

PERSONAL DE PLANTA Y CONTRATISTAS

VIGENCIA 2021

PLANTA DE PERSONAL		CONTRATISTAS		TOTAL PERSONAL
ADMINISTRATIVO	ASISTENCIAL	ADMINISTRATIVO	ASISTENCIAL	
0	6	6	29	41
RELACIÓN PORCENTUAL				
ADMINISTRATIVO		ASISTENCIAL		
14,6%		85,4%		

PERSONAL A LA FECHA

PLANTA DE PERSONAL		CONTRATISTAS		TOTAL PERSONAL
ADMINISTRATIVO	ASISTENCIAL	ADMINISTRATIVO	ASISTENCIAL	
0	6	4	26	36
RELACIÓN PORCENTUAL				
ADMINISTRATIVO		ASISTENCIAL		
11,1%		88,9%		

**Centro de Salud
de Paratebueno**

VIGILADO Supersalud

PERSONAL DE PLANTA Y CONTRATISTAS

VIGENCIA 2021

PLANTA DE PERSONAL		CONTRATISTAS		TOTAL PERSONAL
ADMINISTRATIVO	ASISTENCIAL	ADMINISTRATIVO	ASISTENCIAL	
0	1	0	3	4
RELACIÓN PORCENTUAL				
ADMINISTRATIVO		ASISTENCIAL		
0%		100%		

PERSONAL A LA FECHA

PLANTA DE PERSONAL		CONTRATISTAS		TOTAL PERSONAL
ADMINISTRATIVO	ASISTENCIAL	ADMINISTRATIVO	ASISTENCIAL	
0	1	0	2	3
RELACIÓN PORCENTUAL				
ADMINISTRATIVO		ASISTENCIAL		
0%		100%		

San Pedro de
Jagua

SISTEMA DE GESTIÓN DE SEGURIDAD Y SALUD EN EL TRABAJO SG-SST



**AUTOEVALUACION
 SG-SST/
 RESOLUCION 0312
 DE 2019**

El resultado obtenido es:

Item evaluado	% Calificación Real	Valor Ponderado (%)	% Implementación
I. Planear [25%]	100.0	25.0	25.0
II. Hacer [60%]	85.0	60.0	51.0
III. Verificar [5%]	75.0	5.0	3.75
IV. Actuar [10%]	75.0	10.0	7.5
% Total implementación			87.25

De acuerdo a su porcentaje de implementación del 87.25, su resultado es **ACEPTABLE**.



Empresa Social del Estado
HOSPITAL NUESTRA SEÑORA DEL PILAR
de Medina
Unidos por la Comunidad, con Humanización y Calidad.

CONTRATACION EAPB



UPT SERVISALUD SAN JOSÉ
Por salud nuestra región de oro

VIGILADO Supersalud

Versión 1, 12052021

*“Unidos por la Comunidad **con Humanización y Calidad**”*



Empresa Social del Estado
HOSPITAL NUESTRA SEÑORA DEL PILAR
de Medina
Unidos por la Comunidad, con Humanización y Calidad.

VIGILADO Supersalud

PORTAFOLIO DE SERVICIOS

Fuente: sistemas de información, empresa social del Estado Hospital Nuestra Señora del Pilar de Medina, 2021

*“Unidos por la Comunidad **con Humanización y Calidad**”*



Consulta Externa

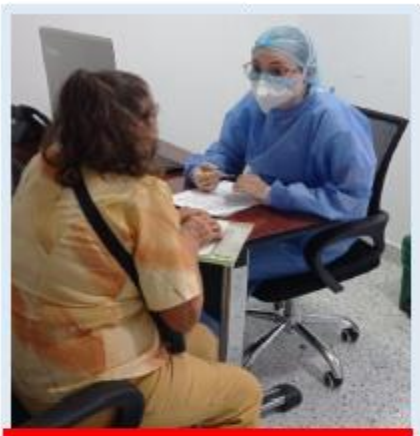

Medicina General

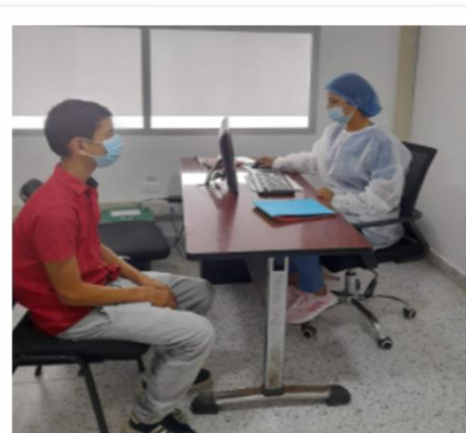

Psicología



Vacunación



Odontología General

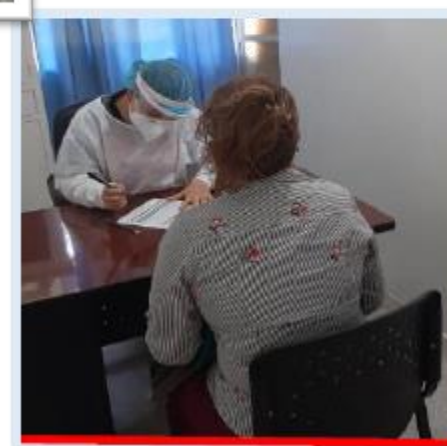

Enfermería

Horarios de atención

- Lunes a jueves
7am a 1pm y 2 pm a 5pm
- Viernes
7am a 1pm y 2 pm a 4pm

VIGILADO Supersalud

Consulta Externa

Especialistas: Modalidad de Telemedicina

Horarios de atención

- **Lunes a jueves:**
7:00am a 1:00pm y 2:00 pm a 5:00pm
- **Viernes:**
7:00am a 1:00pm y 2:00 pm a 4:00pm



Pediatría

Medicina Interna

Ginecobstetricia

Nutrición y dietética

Ortopedia

Apoyo Diagnóstico y Terapéutico

Horarios de atención

- **Lunes a jueves**
7:00am a 1:00pm y 2:00 pm a 5:00pm
- **Viernes**
7:00am a 1:00pm y 2:00 pm a 4:00pm



**Toma de Muestras
Cervicouterina**



RX Odontológico



Radiología



**Laboratorio
Clínico**

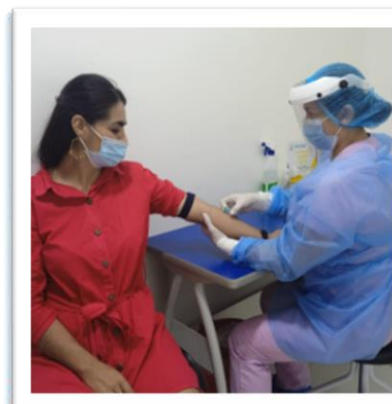

**Toma de
Muestras**

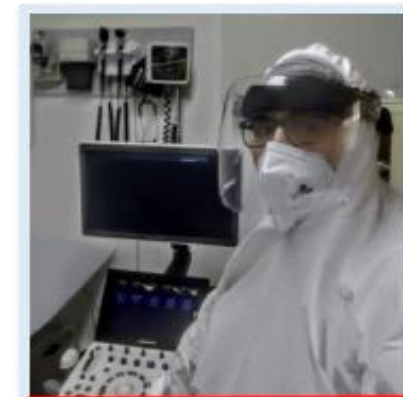

Ecografía

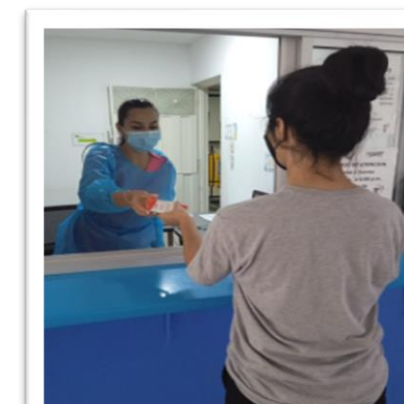

Farmacia

Atención Inmediata

Horarios de atención

24 Horas



Urgencias



Trasporte
asistencial básico



Atención del parto

Internación

Horarios de atención

24 Horas



Hospitalización
adulto



Hospitalización
pediátrico

Consulta Externa

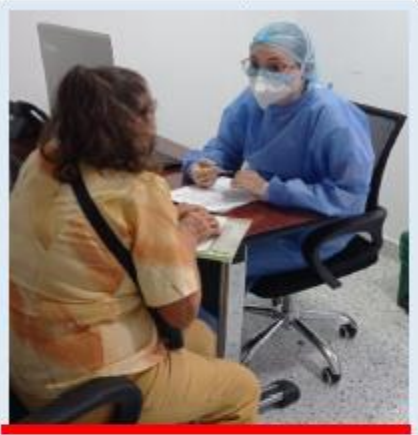

Medicina General

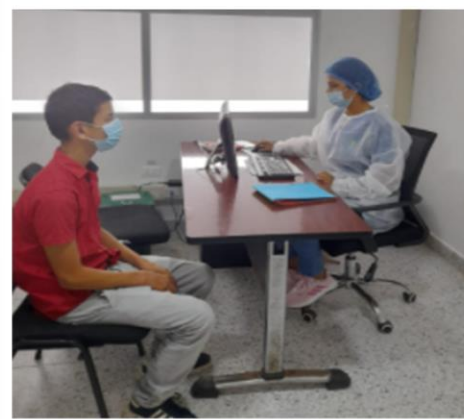

Psicología



Vacunación



Odontología General

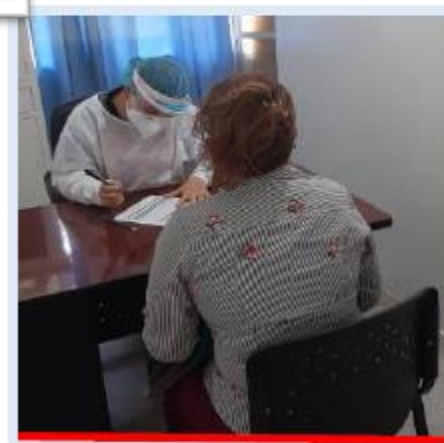

Enfermería

Horarios de atención

- Lunes a jueves
7am a 1pm y 2 pm a 5pm
- Viernes
7am a 1pm y 2 pm a 4pm

Consulta Externa

Especialistas: Modalidad de Telemedicina

Horarios de atención

- **Lunes a jueves:**
7:00am a 1:00pm y 2:00 pm a 5:00pm
- **Viernes:**
7:00am a 1:00pm y 2:00 pm a 4:00pm

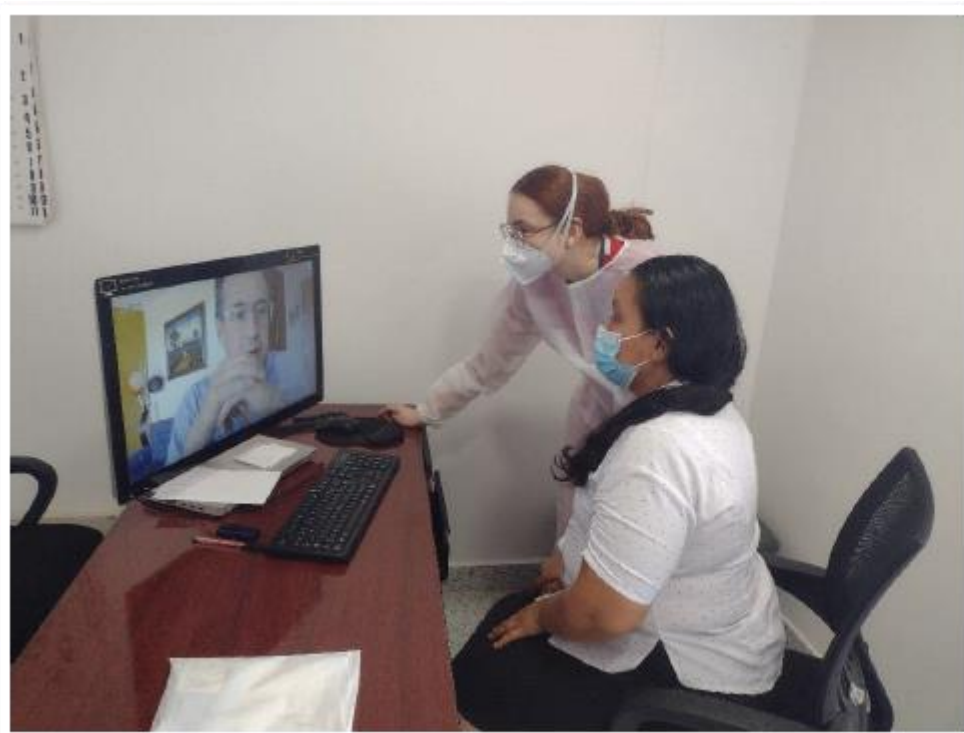

Pediatría

Medicina Interna

Ginecobstetricia

Nutrición y dietética

Ortopedia

Apoyo Diagnóstico y Terapéutico

Horarios de atención

- **Lunes a jueves**
7:00am a 1:00pm y 2:00 pm a 5:00pm
- **Viernes**
7:00am a 1:00pm y 2:00 pm a 4:00pm



**Toma de
Muestras**



Ecografía



Farmacia



**Toma de Muestras
Cervicouterina**

Atención Inmediata

Horarios de atención

24 Horas



Urgencias



Trasporte
asistencial básico

PUESTO DE SALUD DE SAN PEDRO DE JAGUA



Consulta Externa

Horarios de Atención:
Viernes y Sábado
7:00 am a 1:00 pm y
2:00 pm a 5:00 pm

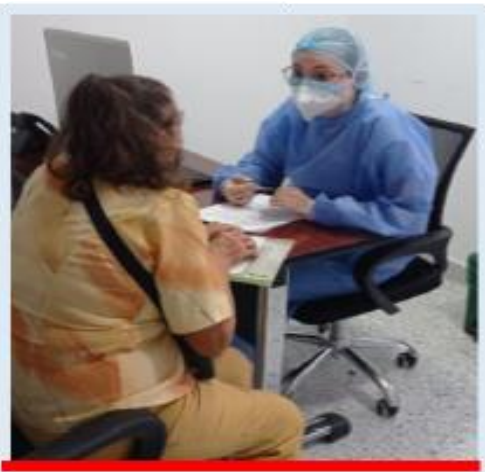

Medicina General



Odontología General

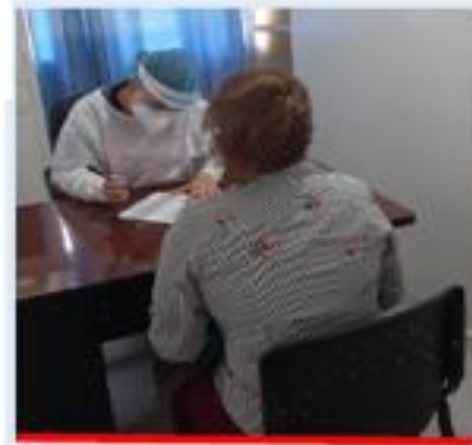

Enfermería

Apoyo Diagnóstico y Terapéutico

Atención Inmediata

VIGILADO Supersalud



**Toma de
Muestras**



**Toma de Muestras
Cervicouterina**

Horarios de Atención:
Martes a Jueves
7:00 am a 1:00 pm y
2:00 pm a 5:00 pm



**Trasporte
asistencial básico**

Horarios de atención
24 Horas

ÁREA ASISTENCIAL



PRODUCCIÓN

SERVICIO	2021	2020	VARIACION ABSOLUTA
Dosis de biológico aplicadas	25.064	10.509	14.555
Controles de enfermería (Atención prenatal / crecimiento y desarrollo)	1.155	1.370	- 215
Otros controles de enfermería de PyP	1.574	1.906	- 332
Citologías cervicovaginales tomadas	572	708	- 136
Consultas de medicina general electivas realizadas	18.673	18.135	538
Consultas de medicina general urgentes realizadas	9.089	6.699	2.390
Consultas de medicina especializada electivas realizadas	1.238	464	774
Otras consultas electivas realizadas por profesionales diferentes a médico, enfermero u odontólogo	426	72	354
Total de consultas de odontología realizadas (valoración)	10.378	5.921	4.457
Número de sesiones de odontología realizadas	34.479	32.396	2.083
Total de tratamientos terminados	355	346	9
Sellantes aplicados	1.228	1.374	- 146
Superficies obturadas	9.669	6.030	3.639
Exodoncias	940	1.016	- 76
Partos vaginales	47	62	- 15
Total de egresos	237	225	12
...Egresos obstétricos	47	62	- 15
...Egresos no quirúrgicos	190	163	27
Pacientes en Observación	1.423	1.913	- 490
Total de días estancia de los egresos	915	800	115
...Días estancia de los egresos obstétricos	49	82	- 33
...Días estancia de los egresos No quirúrgicos	866	718	148
Total de días cama ocupados	915	800	115
Total de días cama disponibles	1.605	2.080	- 475
Exámenes de laboratorio	39.212	32.840	6.372
Número de imágenes diagnósticas tomadas	4.253	3.768	485
Número de visitas domiciliarias -PIC-	4.258	4.754	- 496
Número de sesiones de talleres colectivos -PIC-	139	345	- 206

CUNDIN
Que Pro

VIGILADO Supersalud

Empresa Social del Estado
HOSPITAL NUESTRA SEÑORA DEL PILAR
de Medina
por la Comunidad, con Humanización y Calidad.

Fuente: sistemas de inform

Humanidad y Calidad

PRODUCCION VACUNACION COVID-19



MEDINA

POBLACION DANE	8.806		
FASE DE VACUNACIÓN	PRIMERAS DOSIS	SEGUNDAS DOSIS	TERCERAS DOSIS
% COBERTURA	85,3%	40,4%	11,4%

PRODUCCION VACUNACION COVID-19



PARATEBUENO

POBLACION DANE	9.886		
FASE DE VACUNACIÓN	PRIMERAS DOSIS	SEGUNDAS DOSIS	TERCERAS DOSIS
% COBERTURA	93,80%	45,5%	10,8%

PRODUCCION COVID-19

Atencion Pacientes Respiratorios

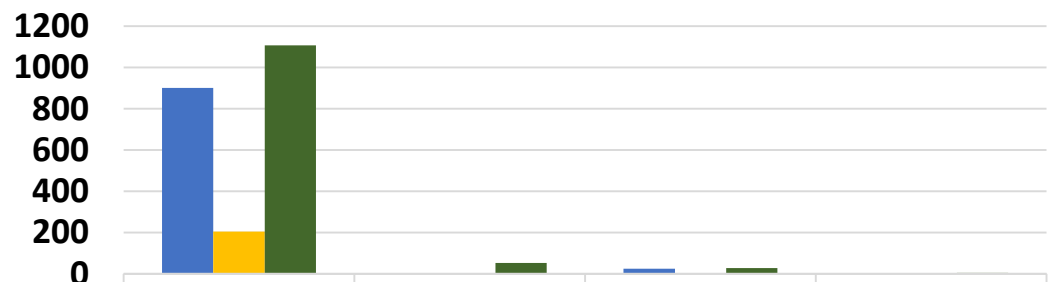

	URGENCIAS	HOSPITALIZACION	REMISIONES	FALLECIDOS
MEDINA	902		26	4
PARATEBUENO	206		3	1
Total	1108	54	29	5

Prueba COVID-19

■ POSITIVAS ■ NEGATIVAS

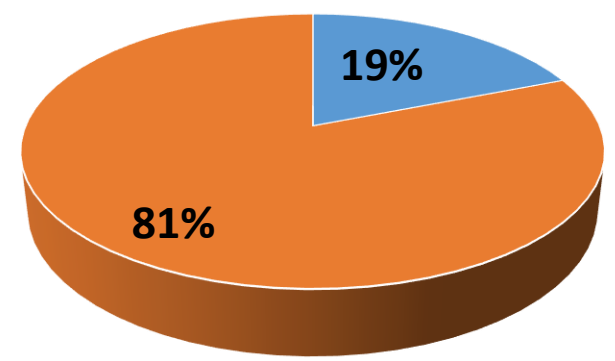

Pruebas realizadas 1,638

VIGILADO Supersalud

Fuente: sistemas de información, empresa social del Estado Hospital Nuestra Señora del Pilar de Medina, 2021

SISTEMA DE INFORMACION Y ATENCION AL USUARIO SIAU

SISTEMA DE INFORMACION Y ATENCION AL USUARIO - SIAU

De acuerdo con la Información, se pudo establecer que dentro de la vigencia 2021, la E.S.E de Medina y sus sedes presentaron el siguiente comportamiento en cuanto al trámite de las PQRSF:

REPORTE PQRSF VIGENCIA 2021					
MES	Petición	Queja	Reclamo	Sugerencia	Felicitación
ENERO	0	1	0	0	2
FEBRERO	0	0	1	0	0
MARZO	0	2	0	0	13
ABRIL	0	1	0	0	1
MAYO	0	0	0	0	0
JUNIO	0	6	0	1	2
JULIO	1	3	0	0	5
AGOSTO	1	3	1	0	5
SEPTIEMBRE	0	1	0	0	0
OCTUBRE	0	3	0	0	0
NOVIEMBRE	0	4	0	0	0
DICIEMBRE	0	1	0	0	1
TOTAL	2	25	2	1	29

SISTEMA DE INFORMACION Y ATENCION AL USUARIO - SIAU

Es importante resaltar la participación de la PQRS-F por unidad funcional dentro de la institución, lo cual se establece en el siguiente informe, teniendo en cuenta la producción de atenciones realizadas en la ESE:

PROCESO	TIPO DE PQRSF					TOTAL VIGENCIA 2021	PRODUCCION TOTAL	% INDICE DE PARTICIPACION
	PETICION	QUEJA	RECLAMO	SUGERENCIA	FELICITACION			
Urgencias	2	12	0	0	9	23	9.089	0,15%
Consulta externa	0	6	1	1	7	15	18.673	0,04%
Laboratorio clinico	0	1	0	0	2	3	39.212	0,002%
Odontologia	0	1	0	0	4	5	10.378	0,009%
Vacunacion covid	0	1	0	0	0	1	10.514	0,009%
Servicio domiciliario	0	1	0	0	0	1	1	100%
Area administrativa	0	3	1	0	7	11	0	0%
TOTAL GENERAL	2	25	2	1	29	59		

SISTEMA DE INFORMACION Y ATENCION AL USUARIO - SIAU

ANALISIS DE SATISFACCION DE USUARIOS - ENCUESTAS DE SATISFACCION - VIGENCIA 2021

La satisfacción global para la vigencia 2021, fue del **93%** del total de los usuarios encuestados 1.373, sobre la percepción de la calidad de los servicios prestados en la ESE Hospital Nuestra Señora del Pilar de Medina y sus sedes.

INDICADOR	ENERO - MARZO	ABRIL - JUNIO	JULIO - SEPTIEMBRE	OCTUBRE - DICIEMBRE	INDICADOR DE SATISFACCION
Proporcion de satisfaccion global de los usuarios en la EPS	100%	98%	81%	93%	93%
N° Encuestas	348	303	417	305	1373

CITAS INASISTIDAS VIGENCIA 2021

SERVICIO Y/O ESPECIALIDAD	CANTIDAD
CONSULTA MEDICA GENERAL	181
PROGRAMAS PYM	183
ESPECIALIDADES	95
ODONTOLOGIA	542
TOTAL	1001

SEDE	SERVICIO Y/O ESPECIALIDAD	CANTIDAD
MEDINA	CONSULTA MEDICA GENERAL	97
	PRAGRAMA PYM	83
	ESPECIALIDADES	75
	ODONTOLOGIA	340
	TOTAL INASISTIDAS	595
PARATEBUENO	CONSULTA MEDICA GENERAL	64
	PRAGRAMA PYM	86
	ESPECIALIDADES	20
	ODONTOLOGIA	180
	TOTAL INASISTIDAS	350
SAN PEDRO	CONSULTA MEDICA GENERAL	20
	PRAGRAMA PYM	14
	ODONTOLOGIA	22
	TOTAL INASISTIDAS	56

Durante el año 2.021 **se asignaron 36.704** citas para consulta externa en las 3 sedes, de las cuales **1.001 fueron inasistidas** lo que corresponde al 3% del total de citas asignadas.

EPS	CANTIDAD
CAPITAL SALUD	1
COMPARTA	1
CONVIDA	465
ECOOPSOS	302
FAMISANAR	98
MEDIMAS	5
FUERZA MILITARES	1
NUEVA EPS	79
PARTICULAR	3
POLICIA NACIONAL	13
SECRETARIA DE SALUD	7
SEGUROS DEL ESTADO	1
SERVISALUD	25
TOTAL	1001

CUNDINAMARCA
¡REGIÓN
Que Progresa!



Empresa Social del Estado
HOSPITAL NUESTRA SEÑORA DEL PILAR
de Medina
Unidos por la Comunidad, con Humanización y Calidad.



VIGILADO Supersalud

*“Unidos por la Comunidad **con Humanización y Calidad**”*

ESTRATEGIAS

VIGILADO Supersalud



- Amadrinamiento y/o apadrinamiento de las gestantes



- Alojamiento continuo binomio madre hijo madre e hijo



- Curso de preparación para la maternidad y paternidad responsable

ESTRATEGIAS

VIGILADO Supersalud



- Educación a gestantes en sala de lactancia materna



- Encuesta de satisfacción de Maternas

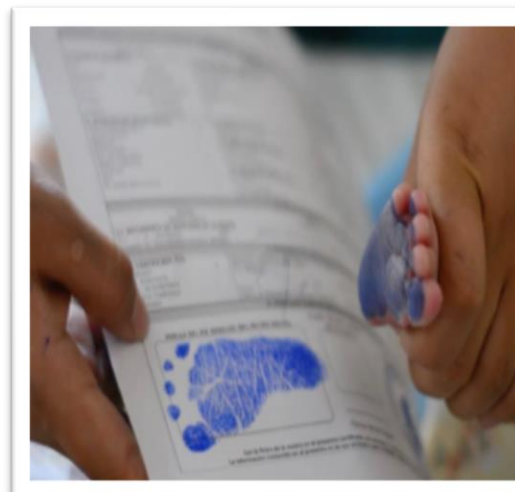

- Certificación del nacimiento del recién nacido



- Plan cigüeña

PROGRAMAS DE CONCURRENCIA



NOMBRE DEL PROGRAMA	No DE CONVENIO	MUNICIPIO
Concurrencia Enfermedades Transmitidas Por Vectores (ETV)	1113-2021	Medina y Paratebueno
Pruebas rastreo y aislamiento selectivo sostenible COVID-19 (PRASS) 2021	587 del 2021	Medina y Paratebueno
Plan Ampliado de Inmunización (PAI)	SS-CDCTI-628-2021	Medina Y Paratebueno
Servicios de Salud Amigables para adolescentes y Jóvenes Medina	SS-CDCTI-1012-2021	Medina
Atención Primaria en salud (APS) Población Gestantes	SS-CDCTI-912-2021	Medina Y Paratebueno

ATENCIÓN PRIMARIA EN SALUD GESTANTES MEDINA Y PARATEBUENO

Brindar apoyo en la realización de acciones de promoción de la salud prevención de la enfermedad dirigidas a las mujeres gestantes del municipio de Paratebueno y Medina.



PORCENTAJE DE CUMPLIMIENTO

MUNICIPIO	EJECUTORES	PORCENTAJE CUMPLIMIENTO EJECUCIÓN ENTREGA
MEDINA y PARATEBUENO	8 Auxiliares de Enfermería	100%

VIGILADO Supersalud



PRUEBAS RASTREO Y AISLAMIENTO SELECTIVO SOSTENIBLE COVID-19 (PRASS)



Total de pruebas tomadas : 554

SERVICIOS DE SALUD EN ADOLESCENTES

Educar En Sexualidad, Derechos Sexuales Y Derechos Reproductivos, Salud Sexual y Salud Reproductiva.



PLAN AMPLIADO DE INMUNIZACIÓN (PAI)

Brindar apoyo en la realización de acciones de promoción de la salud prevención de Salud para la coberturas de vacunación en las zonas rurales y urbanas del municipio de Medina y Paratebueno



ENFERMEDAD PRODUCIDA POR VECTORES ETV

Socializar la Estrategia de Gestión Integral (EGI) ETV-ZOONOSIS, Enfermedad de Chagas y Plan de interrupción.

Durante la ejecución se realizaron 1.900 encuestas por cada municipio.

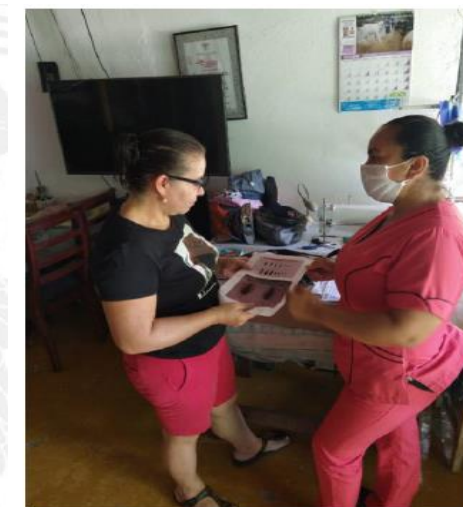

PIC MEDINA



Dimensiones

Vida saludable y condiciones no transmisibles
Vida saludable y enfermedades transmisibles
Sexualidad y derechos sexuales y reproductivos
Convivencia social y salud mental
Seguridad alimentaria y nutricional
Salud y ámbito laboral

PIC MEDINA

LUGARES INTERVENIDOS

LUGAR DE INTERVENCIÓN		
LUGAR INTERVENIDOS	VEREDAS	BARRIOS
7	ALTO QUEMADO, PERIQUITO - SAN JUANITO-ESMERALDA- SAN CRISTOBAL	VILLA DIANA, BETHEL
11	JAGUA, GUARUPAYA, FATIMA, LA BODEGA, EL RETIRO, GAZATAVENA – GAZADUJE – GAZAIRE - PALMICHAL	VILLADIANA I- SAN JORGE-
11	SAN PEDRO DE GUAJARAY - PALOMAS DE VILLANUEVA - SANTA HELENA - GRAMALOTE – MIRALINDO – CHOAPAL – MESA DE REYES – SAN FERNANDO – LA ZARZA	SAN NICOLAS Y VILLA MAYOR
13	SANTA TERESA - SAN MIGUEL - SAN ANTONIO – LOS ANDERS - ARENALES –SAN MARCOS – EL TABLON – LA ZARZA - HUMEA	OLIMPICO - LA CRUZ - LA MANGUITA
9	LOS ALPES, SAN JOSE DEL PALMAR, SANTA ISABEL, CARMEN DE LA SERRANIA, EL VAINILLO, HUMEA	LA ESPERANZA, SANTA BARBARA Y CENTRO
51	39	12

CUNDINAMARCA
¡REGIÓN
¡Avanzada!
PIC MEDINA

Se realizó Intervención a 1.008 familias de visitas de caracterización y 1.242 correspondiente a visitas de seguimiento; 177 Visitas a Gestantes y 44 a Puérperas.



Empresa Social del Estado
HOSPITAL NUESTRA SEÑORA DEL PILAR
de Medina
Unidos por la Comunidad, con Humanización y Calidad.

VIGILADO Supersalud

*“Unidos por la Comunidad **con Humanización y Calidad**”*

CUNDINAMARCA
¡REGION
¡CUNDINAMARCA!
PIC MEDINA



Empresa Social del Estado
CORPORACIÓN
SEÑORA DEL PILAR
de Medina
Innovación, con Humanización y Calidad.



DIMENSION
SALUD SEXUAL Y REPRODUCTIVA

TEMAS

1. Derechos Sexuales y Reproductivos
2. Prevención de: Embarazo en Adolescentes, Consumo de SPA, Violencia de género

INFORMATE! EN SALUD SEXUAL Y REPRODUCTIVA

Candelaria Stereo 91.5

#Familias EnAcción

Se invita a todos los integrantes de este programa a sintonizar la emisora, se compartirá información muy importante.

Invita: ESE R. N. S. P. CONJUNTO SEXUALIDAD DSDR FAMILIAS EN ACCIÓN ALCALDÍA MUNICIPAL DE MEDINA PIC

Lugar: emisora Candelaria Stereo 91.5
Fecha: miércoles, 04 de noviembre de 2020.
Hora: 4:00 p.m.

MEDINA



VIGILADO Supersalud

Se trabajo en las siguientes estrategias:
Nutrición,
Sustancias Psicoactivas SPA
y salud mental



PIC PARATEBUENO

DIMENSIONES

Vida saludable y condiciones transmisibles

Convivencia social y salud mental

Sexualidad, derechos sexuales y reproductivos

Salud y ámbito laboral

Vida saludable y condiciones no transmisibles

Transversal gestión diferencial de poblaciones vulnerables

Seguridad alimentaria y nutricional

PIC PARATEBUENO

LUGARES INTERVENIDOS

RURAL	URBANA
JAPON, MAYA, SANTA CECILIA, BUENAVISTA DE ALTOREDONDO, EL ENGAÑO, VILLAPACHELY, PIÑALITO, CABUYARITO, MACAPAY ALTO, MACAPAY BAJO Y CANDILEJAS, GARAGOA	FUNDADORES, EL PROGRESO, GUADALUPE SALCEDO, GUARATARA, SAN ANDRES I Y II, VILLA ANITA, NUEVO MILENO, VILLA DEL PILAR, SINDAMANOY, ALVARO PARRA

CUNDINAMARCA
¡REGIÓN
Que Progresa!

Gobernación de
Cundinamarca

PIC PARATEBUENO



Empresa Social del Estado
HOSPITAL NUESTRA SEÑORA DEL PILAR
de Medicina

Unidos por la Comunidad, con Humanización y Calidad.



“Unidos por la Comunidad *con Humanización y Calidad*”

VIGILADO Supersalud

RENTABILIDAD CONVENIOS INTERADMINISTRATIVOS

No. convenio	Objeto	Ingreso	Costo	Utilidad / perdida
001-2021	Pic Medina	\$133'863,963	\$124'066,702	\$9'797,261
CD-CI-ADM-02-2021	Pic Paratebueno	\$92'856,853	\$109'528,995	\$(16'672,142)
082 - 2021	Pic Ubala	\$43'679,000	\$29'506,250	\$14'172,750
SS-CDCTI-469-2021	IVC saneamiento	\$32'461,984	\$25'798,858	\$6'663,126
SS-CDCTI-587-2021	Concurrencia PRASS Covid-19	\$96'553,690	\$79'707,528	\$16'846,162
SS-CDCTI-608-2021	Concurrencia Salud Mental	\$11'779,059	\$10'242,660	\$1'536,399
SS-CDCTI-628-2021	Concurrencia Vacunación	\$19'560,098	\$17'008,792	\$2'551,306
SS-CDCTI-912-2021	Concurrencia Aps	\$84'423,424	\$68'035,168	\$16'388,256
SS-CDCTI-1012-2021	Concurrencia SSAAJ	\$44'489,912	\$38'344,316	\$6'145,596
SS-CDCTI-1113-2021	Concurrencia ETV Zoonosis	\$73'002,362	\$45'835,452	\$27'166,910
TOTAL		\$632'670,345	\$548'074,721	\$84'595,624

VIGILADO Supersalud

ÁREA FINANCIERA



EJECUCION DE INGRESOS



Los ingresos reconocidos por la ESE alcanzaron el 178% del valor proyectado, sin embargo, se logró recaudar el 61% del valor reconocido o facturado.

Concepto	Presupuesto definitivo	Reconocimiento	Recaudo	Reconocido / Definitivo	Recaudo / Definitivo	Recaudo / Reconocimiento
DISPONIBILIDAD INICIAL	188.412.320	188.412.320	188.412.320	100%	100%	100%
Ingresos Corrientes	5.032.016.041	7.417.706.202	5.312.408.963	147%	106%	72%
...Venta de Servicios de Salud	3.040.946.596	5.409.298.380	3.304.001.141	178%	109%	61%
.....Régimen Subsidiado	1.773.205.109	2.571.670.262	1.834.599.016	145%	103%	71%
.....Régimen Contributivo	245.503.856	1.525.673.650	501.479.589	621%	204%	33%
.....Vinculados	80.000.000	91.118.436	18.712.360	114%	23%	21%
.....SOAT	41.891.416	116.870.242	57.220.597	279%	137%	49%
.....ADRES	-	2.955.170	-	100%	100%	0%
.....Plan de intervenciones colectivas	719.649.634	639.726.360	515.758.157	89%	72%	81%
.....Otras ventas de servicios de salud	180.696.581	461.284.260	376.231.422	255%	208%	82%
.....Cuotas moderadoras y copagos	-	33.767.638	33.767.638	100%	100%	100%
.....Agendamiento y aplicación de la vacuna contra el COVID-19	-	129.508.626	129.508.626	100%	100%	100%
.....Otras ventas de servicios de salud	180.696.581	298.007.996	212.955.158	165%	118%	71%
...Aportes No ligados a la venta de servicios	1.991.069.445	1.991.069.445	1.991.069.445	100%	100%	100%
...Otros ingresos corrientes	-	17.338.377	17.338.377	100%	100%	100%
Cuentas por cobrar Otras vigencias	1.151.427.406	1.062.892.220	1.062.892.220	92%	92%	100%
TOTAL DE INGRESOS	6.183.443.447	8.480.598.422	6.375.301.183	137%	103%	75%



Venta de servicios de salud

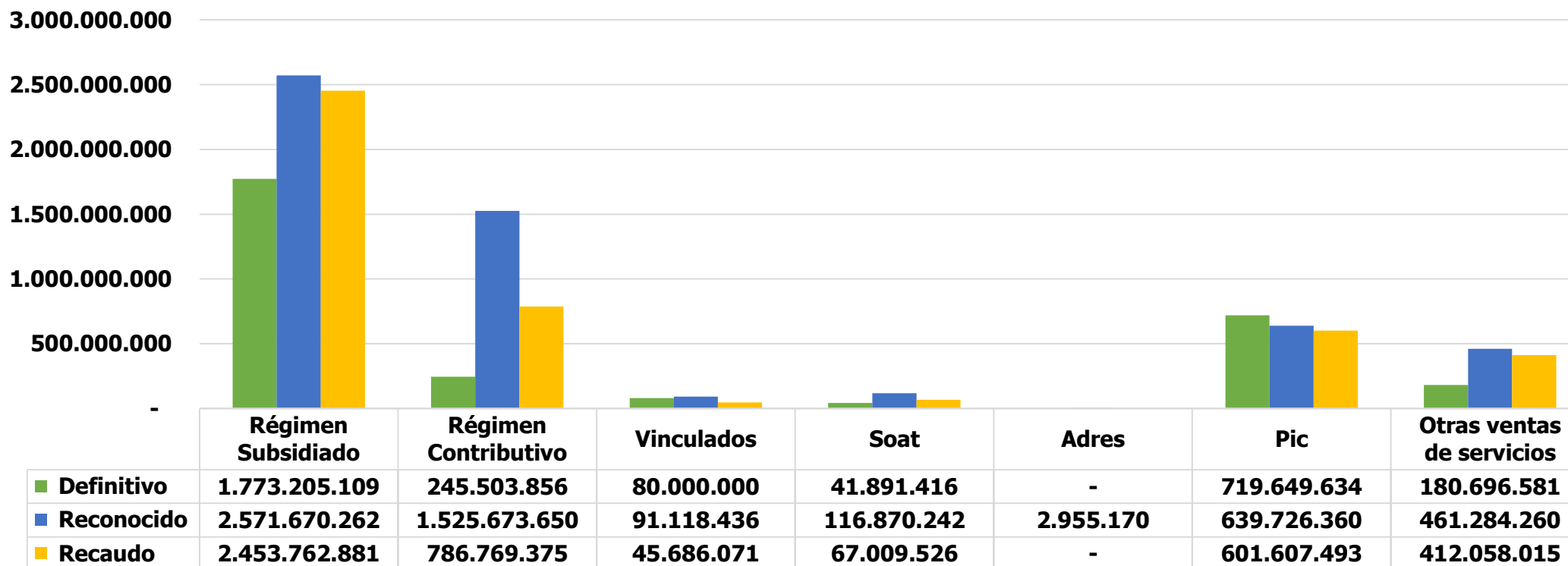

EJECUCION DE GASTOS

La ESE ejecutó el 98% de su presupuesto asignado, siendo los gastos de personal la partida con mayor participación en el ejercicio.

Concepto	Definitivo	Compromisos	Obligaciones	Giros	Compromisos / Definitivo	Giros / Compromisos
GASTOS DE FUNCIONAMIENTO	5.730'207.326	5.623'333.468	5.623'333.468	5.620'905.135	98%	100%
...GASTOS DE PERSONAL	4.515'044.290	4.428'914.909	4.428'914.909	4.426'486.576	98%	100%
.....Gastos de Personal de Planta	1.780'091.366	1.772'042.208	1.772'042.208	1.772'042.208	100%	100%
.....Servicios personales Asociados a la nómina	1.317'113.150	1.312'635.200	1.312'635.200	1.312'635.200	100%	100%
.....Sueldos personal de nómina	897'462.616	895'731.648	895'731.648	895'731.648	100%	100%
.....Horas extras, dominicales y festivos	35'197.029	35'197.029	35'197.029	35'197.029	100%	100%
.....Otros conceptos de Servicios Personales asociados a la nómina	384'453.505	381'706.523	381'706.523	381'706.523	99%	100%
.....Contribuciones inherentes a la nómina	462'978.216	459'407.008	459'407.008	459'407.008	99%	100%
.....Servicios Personales Indirectos	2.734'952.924	2.656'872.701	2.656'872.701	2.654'444.368	97%	100%
...GASTOS GENERALES	1.206'184.389	1.185'649.577	1.185'649.577	1.185'649.577	98%	100%
.....Adquisición de bienes	312'892.870	312'402.001	312'402.001	312'402.001	100%	100%
.....Adquisición de servicios (diferentes a mantenimiento)	258'445.106	254'220.652	254'220.652	254'220.652	98%	100%
.....Mantenimiento	438'800.574	435'694.807	435'694.807	435'694.807	99%	100%
.....Servicios públicos	189'016.225	178'996.360	178'996.360	178'996.360	95%	100%
.....Otros	7'029.614	4'335.757	4'335.757	4'335.757	62%	100%
...TRANSFERENCIAS CORRIENTES	8'978.647	8'768.982	8'768.982	8'768.982	98%	100%
.....Otras transferencias corrientes	8'978.647	8'768.982	8'768.982	8'768.982	98%	100%
GASTOS DE OPERACIÓN COMERCIAL Y PRESTACION DE SERVICIOS	503'767.896	501'747.340	501'747.340	501'747.340	99%	100%
...Medicamentos	233'997.761	232'580.043	232'580.043	232'580.043	99%	100%
...De prestación de servicios	269'770.135	269'167.297	269'167.297	269'167.297	100%	100%
INVERSION	137'880.545	135'716.460	135'716.460	135'716.460	98%	100%
TOTAL DE GASTOS	6.371'855.767	6.260'797.268	6.260'797.268	6.258'368.935	98%	100%
DISPONIBILIDAD FINAL	-	2.408'213.474	-	305'344.568	0%	13%

ESTADO DE RESULTADOS INTEGRAL



ESE HOSPITAL NUESTRA SEÑORA DEL PILAR DE MEDINA
ESTADOS DE RESULTADOS INTEGRAL INDIVIDUAL
A 31 DE DICIEMBRE DE 2021-2020

Código	Concepto	dic-21	dic-20	Variación	
				Absoluta	Relativa
A	INGRESOS OPERACIONALES	5.409.298.380	4.253.933.916	1.155.364.464	27,2
4.3	Venta de servicios	5.409.298.380	4.253.933.916	1.155.364.464	27,2
6	Costo de ventas	5.521.323.072	4.564.387.092	956.935.980	21,0
6.3	Costo de ventas de servicios	5.521.323.072	4.564.387.092	956.935.980	21,0
B	Gastos operacionales	1.831.232.223	1.710.162.418	121.069.805	7,1
5.1	De administración	1.351.676.958	1.016.280.583	335.396.375	33,0
5.3	Provisiones, depreciaciones y amortizaciones	479.555.265	693.881.835	- 214.326.570	- 30,9
C	Excedente (déficit) operacional	-1.943.256.915	-2.020.615.594	77.358.679	- 3,8
4.4	Transferencias y Subvenciones	2.641.237.585	2.842.722.723	- 201.485.138	- 7,1
4.8	Otros ingresos	16.821.700	23.048.931	- 6.227.231	- 27,0
5.8	Otros gastos ordinarios	39.551.771	32.861.370	6.690.401	20,4
D	EXCEDENTE (DÉFICIT) DEL EJERCICIO	675.250.599	812.294.690	- 137.044.091	- 16,9

Este estado se realizó con base al periodo comparativo 2020 y 2021, donde se demuestran los ingresos obtenidos, los gastos, costos y como consecuencia se revela la utilidad del ejercicio por valor de **\$675'250,599;** en la vigencia 2021.



COMPORTAMIENTO DE LA VENTA DE SERVICIOS DE SALUD

INGRESOS OPERACIONALES

En estas cuentas se registran todos los tipos de ingresos que tenga la empresa, susceptibles de incrementar el patrimonio público durante el periodo contable y se clasifican en ventas de servicios de salud, para la vigencia 2021, que presentaron un incremento del 27,2%.

Ingreso por venta de servicios de salud	2021	2020	VARIACION
Régimen Subsidiado	2.571.670.262	2.264.620.775	307.049.487
Régimen Contributivo	1.525.673.650	1.067.364.444	458.309.206
Atencion a Pobre en lo No Cubierto con Su	91.118.436	135.610.740	- 44.492.304
SOAT (Diferentes a ECAT)	116.919.942	88.754.790	28.165.152
ADRES (Antes FOSYGA)	2.955.170	1.276.100	1.679.070
Plan de intervenciones colectivas	639.726.360	413.251.654	226.474.706
Otras Ventas de Servicios de Salud	461.284.260	284.319.344	176.964.916
Total venta de servicios de salud	5.409.348.080	4.255.197.847	1.154.150.233

ESTADO DE RESULTADOS INTEGRAL

INGRESOS VR COSTOS VIGENCIA 2021

SERVICIOS	INGRESOS	COSTOS	UTILIDAD / PERDIDA
Urgencias - Consulta y procedimientos	421.764.791	524.099.359	- 102.334.568
Urgencias - Observación	47.408.546	133.895.833	- 86.487.287
Consulta externa y procedimientos	126.431.070	130.427.863	- 3.996.793
Consulta especializada	7.653.190	17.991.722	- 10.338.532
Salud oral	251.788.780	141.734.287	110.054.493
Promoción y prevención	692.488.102	595.711.886	96.776.216
Otras actividades extramurales	487.198.409	402.602.785	84.595.624
Hospitalización - Estancia general	189.876.043	260.309.497	- 70.433.454
Salas de parto	28.315.654	61.457.682	- 33.142.028
Laboratorio clínico	582.087.628	390.811.387	191.276.241
Imagenología	200.622.765	174.037.423	26.585.342
Farmacia e insumos hospitalarios	234.944.975	205.351.537	29.593.438
Centros y puestos de salud	1.922.310.409	2.261.969.975	- 339.659.566
Servicios de ambulancias	216.408.018	220.921.836	- 4.513.818
TOTAL	5.409.298.380	5.521.323.072	- 112.024.692



Código	Concepto	dic-21	dic-20	Variación	
				Absoluta	Relativa
5.1	De administración	1.351.676.958	1.016.280.583	335.396.375	33,0
5.1.01	Sueldos y salarios	70.006.376	88.794.384	- 18.788.008	- 21,2
5.1.03	Contribuciones efectivas	25.522.427	44.494.950	- 18.972.523	- 42,6
5.1.04	Aportes sobre la nómina	5.903.022	5.921.493	- 18.471	- 0,3
5.1.07	Prestaciones sociales	60.723.590	77.913.586	- 17.189.996	- 22,1
5.1.08	Gastos de personal diversos	2.311.000	6.974.000	- 4.663.000	- 66,9
5.1.11	Generales	1.182.874.786	783.935.854	398.938.932	50,9
5.1.20	Impuestos, contribuciones y tasas	4.335.757	8.246.316	- 3.910.559	- 47,4

Código	Concepto	dic-21	dic-20	Variación	
				Absoluta	Relativa
5.3	Provisiones, depreciaciones y amortización	479.555.265	693.881.835	- 214.326.570	- 30,9
5.3.47	Deterioro de Cuentas por cobrar	243.006.269	484.296.211	- 241.289.942	- 49,8
5.3.60	Depreciación de propiedades, planta y equip	208.958.992	178.955.620	30.003.372	16,8
5.3.66	Amortización de intangibles	27.590.004	27.590.004	-	-
5.3.68	Provision para litigios y demandas	-	3.040.000	- 3.040.000	- 100,0

Gastos de Operación

Son los ocasionados en el desarrollo del objeto social principalmente de la empresa, directamente relacionados con la gestión.



Transferencias y donaciones

Dentro de la cuenta se registró la ejecución de los convenios suscritos con la Gobernación de Cundinamarca, incluyendo el saldo por ejecutar en la vigencia 2021 de la Resolución 970/2020 (COVID).

CONVENIOS	VALOR
CONVENIO SS-CDCVI-596-2021 APALANCAMIENTO FINANCIERO	750.000.000
CONVENIO SS-CDCVI-742-2021 SISTEMA GENERAL DE PARTICIPACION (SGP)	503.188.900
CONVENIO SS-CDCVI-744-2021 ADQUISICION DOTACION PUESTO DE SALUD DE MAYA	137.880.545
CONVENIO SS-CDCVI-990 -2021 APALANCAMIENTO FINANCIERO	600.000.000
TOTAL	1.991.069.445

CONCEPTO	VALOR
Equipos Médicos	289.662.672
Equipos de Cómputo	48.267.990
Equipo de Hotelería	1.868.900
Equipo de Oficina	1.040.000
Mobiliario Médico	2.807.720
TOTAL	343.647.282



ESTADOS DE RESULTADOS DEL 2017 AL 2021

CONCEPTO	2017	2018	2019	2020	2021
Ingresos por Venta de BB SS	3.594.340.720	4.340.118.218	5.127.382.089	4.253.933.916	5.409.298.380
Costos de venta de servicios	3.528.991.591	3.842.425.529	4.513.175.683	4.564.387.092	5.521.323.072
Gastos de operación	1.457.390.239	1.362.232.954	1.553.839.861	1.710.162.418	1.831.232.223
Deficit operacional	-1.392.041.110	- 864.540.265	- 939.633.455	-2.020.615.594	-1.943.256.915
Ingresos por transferencias	1.328.208.255	2.178.913.135	2.953.329.805	2.842.722.723	2.641.237.585
Otros Ingresos	139.765.314	26.490.122	668.664.560	23.048.931	16.821.700
Otros gastos	265.370.245	797.638.579	739.293.522	32.861.370	39.551.771
Excedente o deficit del ejercicio	- 189.437.786	543.224.413	1.943.067.388	812.294.690	675.250.599
Costo para producir \$1	1,39	1,20	1,18	1,47	1,36

VIGILADO Supersalud

BALANCE GENERAL

Este balance general refleja la situación económica y financiera de la institución comparativa a diciembre 2021 y 2020.

Código	CONCEPTO	dic-21	dic-20	Variación	
				Absoluta	Relativa
A	Activo Corriente	3.814.386.228,00	3.070.656.760,00	743.729.468	24,22
1.1	Efectivo	1.057.210.448,00	378.506.856,00	678.703.592	179,31
1.3	Cuentas por Cobrar	1.909.451.461,00	1.816.419.133,00	93.032.328	5,12
1.5	Inventarios	610.430.139,00	579.454.275,00	30.975.864	5,35
1.9	Otros activos	237.294.180,00	296.276.496,00	- 58.982.316	- 19,91
B	Activo no corriente	9.489.488.196,00	8.837.731.604,00	651.756.592	7,37
1.2	Inversiones	47.587.812,00	47.587.812,00	-	-
1.3	Cuentas por Cobrar	1.444.850.850,00	593.497.447,00	851.353.403	143,45
1.6	Propiedades, planta y equipo	7.997.049.534,00	8.196.646.345,00	- 199.596.811	- 2,44
	TOTAL ACTIVO	13.303.874.424,00	11.908.388.364,00	1.395.486.060	11,72
A	Pasivo Corriente	1.002.157.088,00	307.251.330,00	694.905.758	226,17
2.4	Cuentas por pagar	81.905.409,00	89.640.531,00	- 7.735.122	- 8,63
2.5	Beneficios a los Empleados	30.701.366,00	82.775.400,00	- 52.074.034	- 62,91
2.9	Otros pasivos	889.550.313,00	134.835.399,00	754.714.914	559,73
B	No corriente	306.917.622,00	281.587.924,00	306.917.622	100,00
2.5	Obligaciones laborales y de seguridad	306.917.622,00	-	306.917.622	-
	TOTAL PASIVO	1.309.074.710,00	588.839.254,00	1.001.823.380	122,31
C	PATRIMONIO	11.994.799.713,00	11.319.549.110,00	675.250.603	5,97
3.2	Patrimonio institucional	11.994.799.713,00	11.319.549.110,00	675.250.603	5,97
	TOTAL PASIVO Y PATRIMONIO	13.303.874.423,00	11.908.388.364,00	1.677.073.983	11,72



EFFECTIVO

El saldo que reposa en las cuentas corrientes y de ahorro es generado por las ventas de servicios de salud a cada EPS y a los entes territoriales.

En el efectivo restringido reposan dineros consignados por la secretaria de salud de Cundinamarca y el ICCU, los cuales viene con destinación específica a treves de convenios interadministrativos.

NOMBRE	SALDO FINAL
EFFECTIVO Y EQUIVALENTES AL EFFECTIVO	1.057.210.447
CAJA	357.570
DEPÓSITOS EN INSTITUCIONES FINANCIERAS	135.331.460
EFFECTIVO DE USO RESTRINGIDO	921.521.417



Cuentas por Cobrar

Comprende el valor de las deudas a cargo de terceros y a favor del ente económico.

Las cuentas por cobrar presentaron un incremento a comparación de la vigencia anterior del 39,19%.

Código	CONCEPTO	dic-21	dic-20	Variación	
				Absoluta	Relativa
1.3	Cuentas por Cobrar	3.354.302.311,00	2.409.916.580,00	944.385.731	39,19
1.3.19	Prestación de Servicios de salud	4.021.149.239,00	3.117.967.367,00	903.181.872	28,97
1.3.84	Otras Cuentas por Cobrar	6.149.168,00	15.434.750,00 -	9.285.582 -	60,16
1.3.86	Deterioro Acomulado de Cuentas por Cobrar -	672.996.096,00 -	723.485.537,00	50.489.441 -	6,98

BALANCE GENERAL



El 49% del total de la cartera presenta una edad superior a los 360 días. Igualmente, el 44% del total de la cartera corresponde al régimen contributivo y dentro de éste el valor más alto es el adeudado por EPS Medimas, Nueva eps y Cafesalud EPS con el 69% del total de la deuda por este régimen.

REGIMEN	Hasta60	De_60_90	De_90_180	De_180_360	Mayor_360	Total
CONTRIBUTIVO	199.008.700	105.427.394	333.115.783	280.196.640	986.034.880	1.903.783.397
SUBSIDIADO	180.425.780	92.688.756	367.650.344	292.522.272	759.242.909	1.692.530.060
POBL. POBRE (INCLUYE SERV. Y TCGIAS. SIN COBERTURA EN EL POS A LOS AFIL. REG. SUBSIDIADO)	10.594.890	3.119.890	17.104.146	43.905.030	112.788.614	187.512.570
RIESGOS LABORALES	8.818.460	2.242.702	8.716.831	11.291.662	20.202.479	51.272.133
SOAT-ECAT	17.915.927	1.945.208	16.596.015	21.107.809	148.925.567	206.490.526
OTROS DEUDORES POR VENTA DE SERVICIOS DE SALUD	135.008.028	1.067.728	24.517.869	6.549.402	90.652.498	257.795.524
	551.771.785	206.491.679	767.700.987	655.572.814	2.117.846.946	4.299.384.211
	13%	5%	18%	15%	49%	

BALANCE GENERAL

A continuación, se relacionan las EPS con mayor participación.

EPS / REGIMEN	TOTAL CARTERA
...EPS003-Cafesalud EPS	186.829.093
...EPS017-Famisanar LTDA EPS	261.067.028
...PLiq-Saludcoop EPS	141.718.825
...EPS037-Nueva EPS SA	660.876.941
...EPS044-MEDIMAS EPS SAS	526.838.791
CONTRIBUTIVO	1.777.330.678
...EPS022-EPS CONVIDA	763.231.888
...ESS091-ECOOPSOS EPS S.A.S.	294.581.483
...MovilidadRS-EPSS37-Nueva EPS SA	232.708.833
...EPSS45-MEDIMAS EPS SAS	122.932.010
SUBSIDIADO	1.413.454.214
...AXA Colpatria Seguros S.A.	27.607.448
...Seguros del Estado S.A.	81.226.852
...Compañía Mundial de Seguros S.A.	30.596.050
...ADRES	24.688.939
SOAT-ECAT	164.119.289
...Cundinamarca	185.015.765
VINCULADOS	185.015.765
Administradoras de Riesgos Laborales	56.885.644
IPS Privadas	60.566.697
PIC Dptales	99.897.502
Fondo Nacional de Gestión del Riesgo de Desastres	115.500.234
OTROS DEUDORES	332.850.077



Inventarios

Se reconoció como inventarios, los activos adquiridos o producidos, que se tienen con la intención de comercializarse en el curso normal de operación.

Código	CONCEPTO	dic-21	dic-20	Variación	
				Absoluta	Relativa
1.5	Inventarios	610.430.139,00	579.454.275,00	30.975.864	5,35
1.5.10	Mercancías en Existencia	331.725.797,00	318.850.250,00	12.875.547	4,04
1.5.14	Materiales y Suministros	278.704.342,00	260.604.025,00	18.100.317	6,95



Otros activos

Los bienes y servicios pagados por anticipado corresponden a las pólizas y seguros con cubrimiento hasta el 2021

En los recursos entregados en administración encontramos los valores consignados en los diferentes fondos de cesantías, destinados a respaldar la deuda por este concepto con los empleados de la Institución.

Código	CONCEPTO	dic-21	dic-20	Variación	
				Absoluta	Relativa
1.9	Otros activos	237.294.180,00	296.276.496,00	- 58.982.316	- 19,91
1.9.05	Bienes y servicios pagados	33.949.358,00	34.715.832,00	- 766.474	- 2,21
1.9.06	Avances y anticipos	-	879.715,00	- 879.715	- 100,00
1.9.08	Recursos entregados en	203.344.834,00	233.090.957,00	- 29.746.123	- 12,76
1.9.70	Intangibles	117.138.800,00	117.138.800,00	-	-
1.9.75	Amortización acumulada de i -	117.138.812,00	89.548.808,00	- 27.590.004	30,81



Propiedad, planta y equipo

Código	CONCEPTO	dic-21	dic-20	Variación	
				Absoluta	Relativa
1.6	Propiedades, planta y	7.997.049.534,00	8.196.646.345,00	- 199.596.811	- 2,44
1.6.05	Terrenos	1.358.835.631,00	1.358.835.631,00	-	-
1.6.35	Bienes muebles en bodega	318.505.212,00	289.505.529,00	28.999.683	10,02
1.6.40	Edificaciones	5.474.866.560,00	5.474.866.560,00	-	-
1.6.45	Planta Ductos y Tuneles	276.309.700,00	276.309.700,00	-	-
1.6.55	Maquinaria y equipo	7.222.787,00	7.222.787,00	-	-
1.6.60	Equipo médico y científico	1.813.242.163,00	1.710.614.157,00	102.628.006	6,00
1.6.65	Muebles, enseres y equipo	592.141.063,00	527.062.457,00	65.078.606	12,35
1.6.70	Equipos de comunicación y	601.776.853,00	572.789.140,00	28.987.713	5,06
1.6.75	Equipos de transporte, tracci	709.929.902,00	709.929.902,00	-	-
1.6.80	Equipos de comedor, cocina,	12.748.650,00	12.748.650,00	-	-
1.6.85	Depreciación acumulada	- 3.168.528.987,00	- 2.743.238.168,00	- 425.290.819	15,50

La propiedad planta y equipo presentó un disminución del 2,44%, debido a la baja de bienes devolutivos autorizada por el CSCF.



Cuentas por pagar

Los recursos a favor de terceros corresponden a consignaciones recibidas y de las cuales no se conoce el ordenador; así mismo los rendimientos financieros generados en las cuentas bancarias de los convenios interadministrativos.

Código	CONCEPTO	dic-21	dic-20	Variación	
				Absoluta	Relativa
2.4	Cuentas por pagar	81.905.409,00	89.640.531,00	- 7.735.122	- 8,63
2.4.07	Recursos a favor de terceros	48.982.834,00	12.206.566,00	36.776.268	301,28
2.4.24	Descuentos de Nomina	-	822.881,00	- 822.881	- 100,00
2.4.36	Retención en la fuente e im	26.426.888,00	17.411.165,00	9.015.723	51,78
2.4.40	Impuestos, contribuciones	6.495.687,00	-	6.495.687	100,00
2.4.90	Otras Cuentas por Pagar	-	59.199.919,00	- 59.199.919	- 100,00

BALANCE GENERAL

Beneficios a los empleados a corto plazo

Corresponde al valor proporcional de las prestaciones sociales adeudadas a los empleados de la ESE, que a 31 de Diciembre aun no cumplían con requisitos para su reconocimiento y pago.

CODIGO CONTAB	DESCRIPCION	2021
25	BENEFICIOS A LOS EMPLEADOS	337.618.988
2511	BENEFICIOS A LOS EMPLEADOS A CORTO P	30.701.366
251104	VACACIONES	6.678.561
251105	PRIMA DE VACACIONES	6.678.561
251106	PRIMA DE SERVICIOS	16.374.497
251109	BONIFICACIONES	969.747



Beneficios a los empleados a largo plazo

Esta obligación es amparada en un 66% por los recursos entregados en administración al fondo de Pensiones y Cesantías Porvenir

CODIGO CONTAB	DESCRIPCION	2021
2512	BENEFICIOS A LOS EMPLEADOS A LARGO P.	306.917.622
251204	CESANTIAS RETROACTIVAS	306.917.622
25120401	CESANTIAS RETROACTIVAS	306.917.622



Otros pasivos

Corresponden a los recursos recibidos por concepto de convenios interadministrativos firmados con la Secretaria de Salud de Cundinamarca, y que al término de la vigencia se encontraban en proceso de ejecución y no eran susceptibles de reconocerse como ingreso; para el cierre esta cuenta registra el valor de \$ 889'550,313

Código	CONCEPTO	dic-21
2.9	Otros pasivos	889.550.313,00
2.9.01	Avances y anticipos recibidos	115.500.234,00
2.9.02	Recursos Recibidos en Administración	774.050.079,00



Patrimonio

Representa el valor de los recursos asignados para la creación y desarrollo de la entidad, además de la acumulación de los traslados de otras cuentas patrimoniales; el patrimonio de la ESE presenta una variación positiva debido a la utilidad del ejercicio.

CODIGO CONTABLE	CONCEPTO	Cifras en Pesos			
		SALDO A DIC 2020	MOVIMIENTO EN EL AÑO 2021		SALDO A DIC 2021
			AUMENTO	DISMINUCION	
3208	Capital Fiscal	1.608.911.576			1.608.911.576
3225	Resultados del Ejercicio Anteriores	8.898.342.848	812.294.690		9.710.637.538
3230	Resultados del Ejercicio	812.294.690	675.250.599	- 812.294.690	675.250.599
3268	Impacto por el nuevo Marco Normativo	-			-
		-			-
	TOTALES	11.319.549.114	1.487.545.289,00	-812.294.690,000	11.994.799.713



NUMERO DE PROCESO	TIPO DE PROCESO	ACCION	JUZGADO	VALOR
2500023410002 0150200500	Contencioso administrativo	Nulidad y restablecimiento del derecho	Tribunal Administrativo de Cundinamarca Primera instancia	\$283'350.000
110013336035- 2016-00331-00	Contencioso administrativo	Reparacion directa	Juzgado 35 Administrativo de Bogotá Primera instancia	\$1.310'545.105
1100133360332 015-00392-00	Contencioso administrativo	Reparacion directa	Juzgado 33 Administrativo Bogotá Primera instancia	\$350'000.000
110001-3343- 061-2020- 000138-00	Contencioso administrativo	Reparación directa	Juez sesenta y uno (61) Administrativo del Circuito Judicial de Bogotá-Sección Tercera.	\$71'303.767
5000133330042 0200013400	Contencioso administrativo	Reparación directa	Juzgado 4 administrativo de Villavicencio	\$181'705.200

MANTENIMIENTO HOSPITALARIO



MANTENIMIENTO HOSPITALARIO



Dando cumplimiento al Artículo 1 del Decreto
1769 de 1994

PRESUPUESTO

DETALLE	VALOR \$	% PARTICIPACION
Total Presupuesto Aprobado	\$6.371'855.767	100%
Ppto. Aprobado para mantenimiento	\$438'800.574	6,9%
Ppto. Ejecutado mantenimiento	\$435'694.806	6,8%

CONCEPTO

ASIGNACIÓN

%

Mantenimiento de infraestructura	\$132.625.158	30,2%
Mantenimiento de la dotación hospitalaria	\$303.069.648	69,1%
TOTAL	\$435.694.806	99,3%
Ppto sin ejecutar	\$ 3.105.768	0,71 %

MANTENIMIENTO HOSPITALARIO



MANTENIMIENTO DE LA INFRAESTRUCTURA

SEDE	% DE PARTICIPACIÓN
Hospital Nuestra Señora del Pilar de Medina	46,03%
Centro de Salud de Paratebueno	41,82%
Puesto de Salud de San Pedro de Jagua	4,86%
Puesto de Salud Milagros de Maya	7,29%

MANTENIMIENTO DE LA DOTACIÓN HOSPITALARIA

ITEM	% DE PARTICIPACIÓN
Mantenimiento de Equipo Biomédico	17,54%
Mantenimiento de Equipo industrial de uso hospitalario	15,06%
Muebles de uso administrativo y asistencial	2,71%
Equipos de Comunicaciones e informática	9,17%
Equipo de transporte ambulancia	24,58%

% TOTAL DE PPTO EJECUTADO

99,3 %

MANTENIMIENTO HOSPITALARIO



ANTES



DESPUES



VIGILADO Supersalud

MANTENIMIENTO HOSPITALARIO



ANTES

DESPUES



MANTENIMIENTO HOSPITALARIO



VIGILADO Supersalud

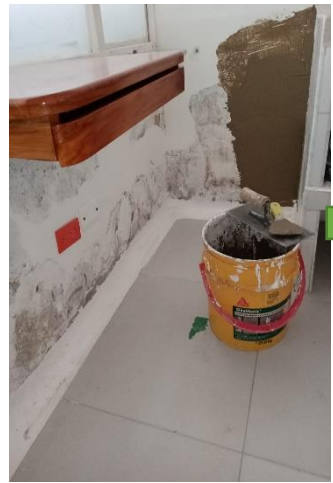

AVANCES DESTACADOS

VIGILADO Supersalud



Convenio de Dotación – Puesto de Salud de Maya

Fecha: 24 de febrero de 2021



Apertura del Servicio Urgencias - Paratebueno

Fecha: 09 de Noviembre de 2021

VIGILADO Supersalud



*“Unidos por la Comunidad **con Humanización y Calidad**”*

Inauguración del Puesto de Salud de Maya Cundinamarca

Fecha: 11 de Noviembre de 2021

VIGILADO Supersalud



*“Unidos por la Comunidad **con Humanización y Calidad**”*

APERTURA DE NUEVOS SERVICIOS

CENTRO DE SALUD DE PARATEBUENO

SERVICIOS	MODALIDAD	COMPLEJIDAD
1102-URGENCIAS	Intramural	Baja
344- PSICOLOGIA	Intramural	Baja
745- IMÁGENES DIAGNOSTICAS - NO IONIZANTES	Intramural	Media

APERTURA DE NUEVOS SERVICIOS

PUESTO DE SALUD DE SAN PEDRO DE JAGUA

SERVICIOS	MODALIDAD	COMPLEJIDAD
712-TOMA DE MUESTRAS DE LABORATORIO CLÍNICO	Intramural	Sin Complejidad

HUMANIZACION - DONATON

Desde el programa de humanización de la institución se trabaja en el desarrollo de actividades que están encaminadas al fortalecimiento de valores como: honestidad, respeto, compromiso, diligencia y justicia, empatía, solidaridad, en los colaboradores y así estar mejorando constantemente el servicio que se brinda en la institución.



Versión 1, 12052021

HUMANIZACION – REGALANDO SONRISAS



VIGILADO Supersalud



COMPENSACION HUELLA DE CARBONO



Hospital de Medina - 2020

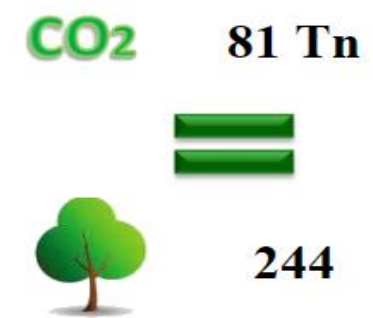
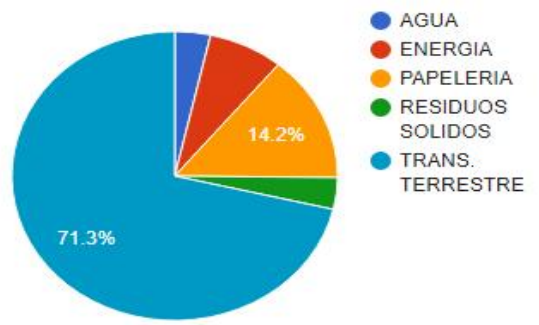

VIGILADO Supersalud

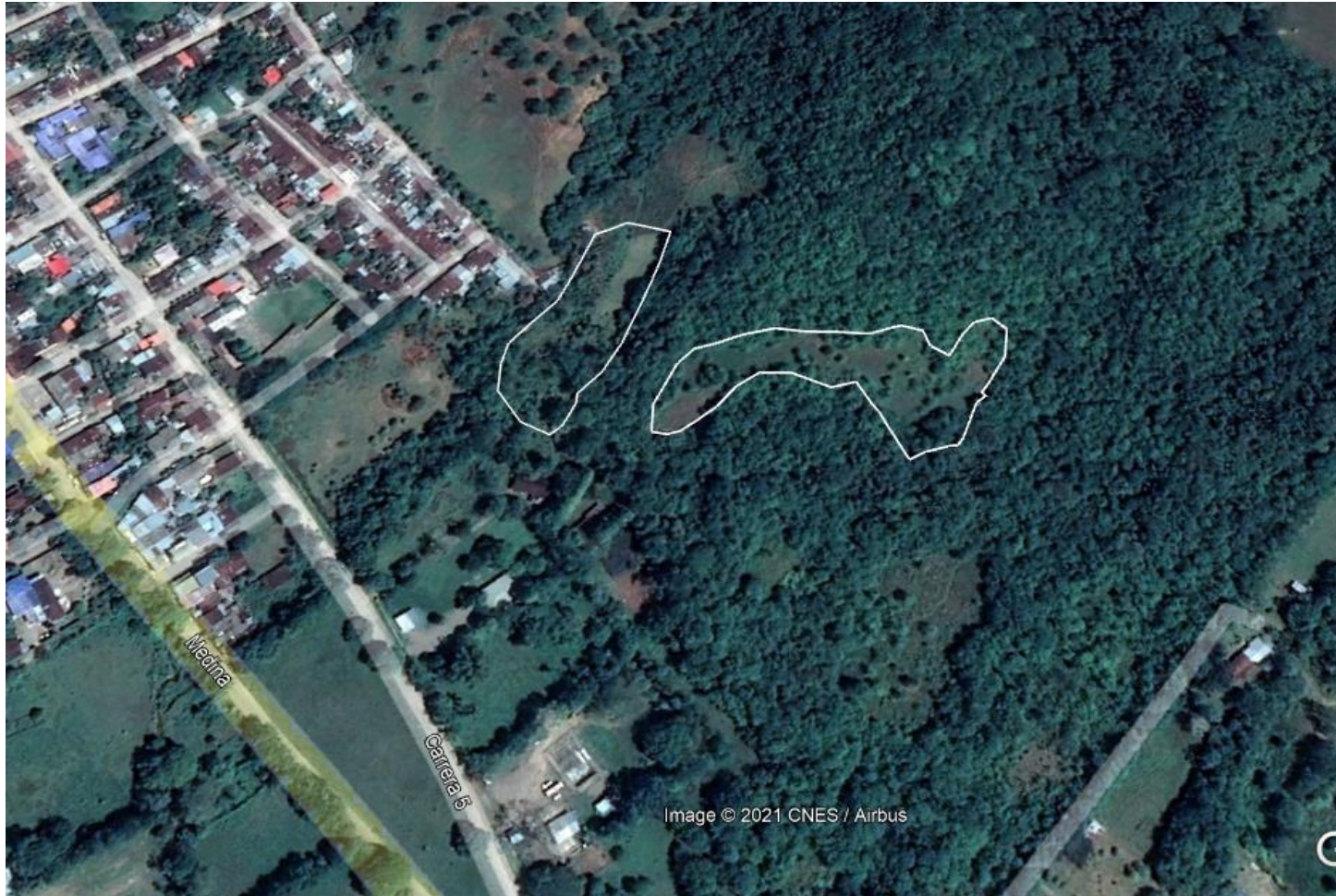

Ubicación del predio
en restauración – La
Granja

CUNDINAMARCA
¡REGION
social

COMPENSACION HUELLA DE CARBONO



Empresa Social del Estado
L NUESTRA SEÑORA DEL PILAR
de Medina
Con Comunidad, con Humanización y Calidad.

VIGILADO Supersalud



12052021

*“Unidos por la Comunidad **con Humanización y Calidad**”*

COMPENSACION HUELLA DE CARBONO



Siembra de árboles en memoria de nuestros compañeros y colegas víctimas del COVID-19



LOGRO MANTENIMIENTO HOSPITALARIO

VIGILADO Supersalud

CERTIFICA

El proceso de mantenimiento hospitalario, certifica que la empresa social del estado hospital nuestra señora del pilar, circular 181, reporte e información final de ejecución de mantenimiento hospitalario del 7 de diciembre del 2021, con un presupuesto final de \$ 6.371.855.767,00, y con un 5% Estipulado Circular Externa 029 y Decreto 1769 del 94, de \$ 318.592.788,35, ejecutando \$ 435.694.805,99 equivalente al 6,84%, cumpliendo con dicha normalidad, además que en la vigencia 2022, se entregaron la documentación requerida y presupuesto inicial tiempo.

Cordialmente,

Ing. **Leonardo Gomez**
Lider de mantenimiento Hospitalario,
I.V.C.
Secretaría de Salud
Gobernación de Cundinamarca



CONTRALORIA DE CUNDINAMARCA PLANES DE MEJORAMIENTO

VIGENCIA 2021

DETALLE	CANTIDAD
ADMINISTRATIVOS	2

DETALLE	CONCEPTO
CONCEPTO REVISIÓN DE LA CUENTA	FAVORABLE
CONCEPTO CALIDAD CONTROL FISCAL INTERNO	EFFECTIVO
FENECIMIENTO CUENTA FISCAL	SE FENECE PRELIMINARMENTE

REGION SALUD MEDINA



- Mediante la ordenanza 007 de 2020 la Asamblea de Cundinamarca dispone la reorganización y modernización de la red pública de prestadores de servicios de salud del departamento de Cundinamarca y se dictan otras disposiciones.
- La Red Integrada e integral de servicios de salud de Departamento de Cundinamarca, estará organizada a través de 14 REGIONES DE SALUD, con presencia en los 116 Municipios y para la provincia de Medina queda la siguiente red:
- **REGION DE SALUD MEDINA** comprende los municipios de Medina, Paratebueno y Uبالا (Mambita y San Pedro de Jagua).

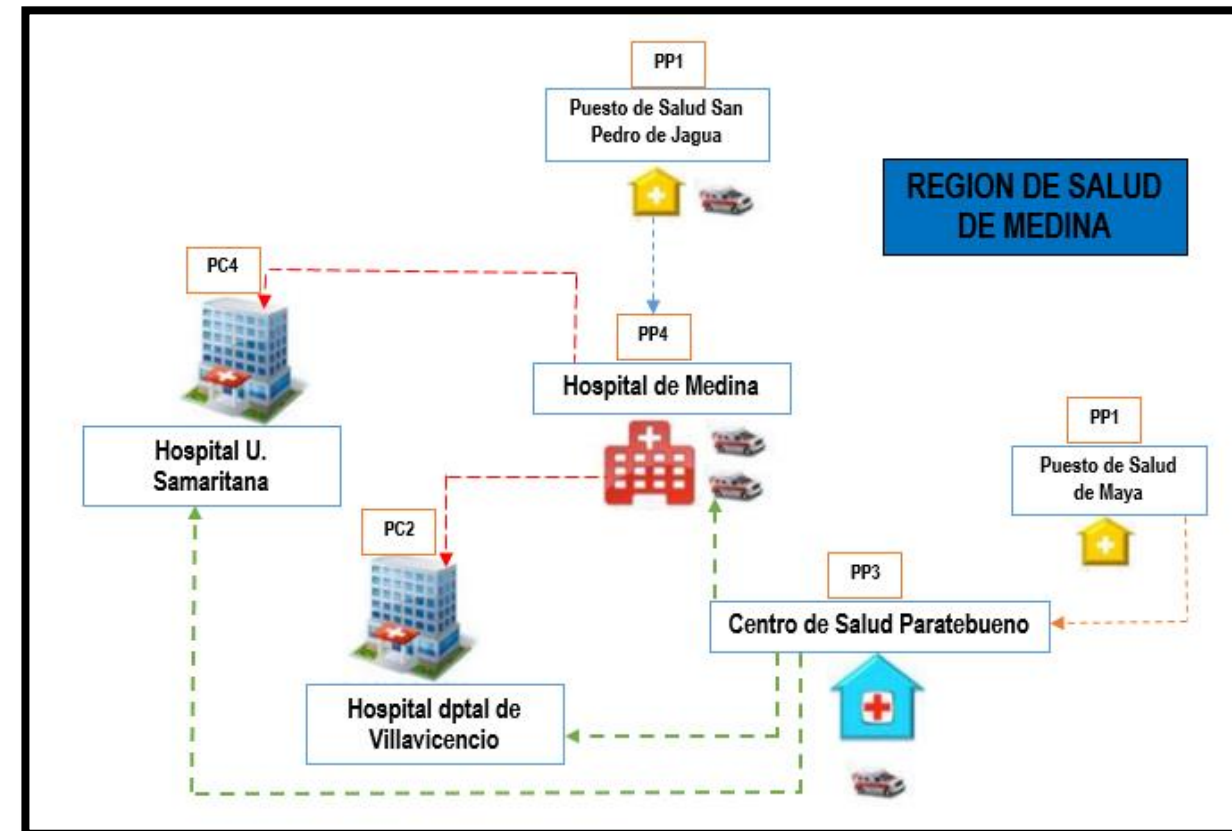



REGIÓN DE SALUD MEDINA



AVANCE POR REGION

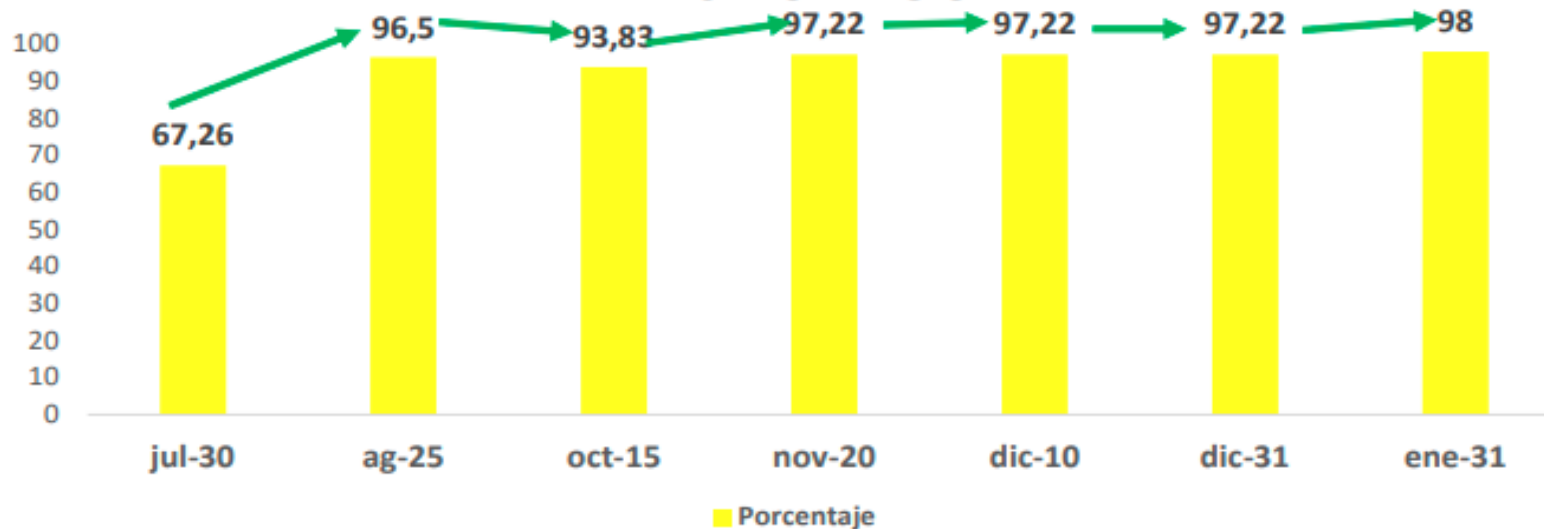



Bogotá, 22 de febrero de 2022

Señores:
MIEMBROS DE JUNTA DIRECTIVA
E.S.E. Hospital Nuestra Señora del Pilar de Medina
Región de Salud Medina

Cordial saludo

De manera atenta me permito informarle frente al proceso de Reorganización, Rediseño y Modernización de la Red Pública de prestadores de servicios de Salud del Departamento y de acuerdo a la circular # 172 del 10 de noviembre, el resultado del desarrollo de la hoja de ruta socializado el pasado 16 de febrero en el comité Directivo de red, la Región de Salud Medina obtuvo un desempeño del **98%**.

En el caso de la E.S.E. Hospital Nuestra Señora del Pilar de Medina tuvo un desempeño del 100%.

INDICADOR			
Numerador:	Actividades ejecutadas en la Hoja de Ruta	49	100%.
Denominador:	Actividades totales programadas en la Hoja de Ruta	49	

Se aclara que en el componente de sistemas de información se encuentra una actividad reportada como atrasada, la cual está a cargo del líder del componente, por ello el porcentaje de la Hoja de ruta es de 98%

Hacemos envío de esta información para que los integrantes de la Junta Directiva realicen el seguimiento correspondiente, teniendo en cuenta los rangos y puntajes de la circular 172.

Dado lo anterior y en procura de cumplir con los compromisos pactados, lo invito a gestionar la entrega de los productos con calidad teniendo en cuenta la retroalimentación, en los tiempos establecidos.

Cordialmente,

GILBERTO ÁLVAREZ URIBE
Secretario de Salud

**REGION SALUD
MEDINA**

**% de
DESEMPEÑO**

98%

RESULTADOS EVALUACION DESEMPEÑO DEL SISTEMA OBLIGATORIO DE GARANTIA DE LA CALIDAD



	2016	2017	2018	2019	2020	2021
PUNTAJE	50,5	47,37	50,55	87,17	65	91.6
LUGAR ENTRE LAS 51 ESE	10mo lugar	29avo lugar	17avo lugar	7mo lugar	1er Lugar	1er Lugar

VIG

AL CONTESTAR CITE ESTE NÚMERO: CE - 2022600119
ASUNTO: Resultados de la Evaluación del Desempeño del Sistema Obligatorio de Garantía de la Calidad 2021
DEPENDENCIA: 0000000000088 - SECRETARÍA DE SALUD

Bogotá, 03 de enero de 2022

Doctora
LINA YINNETH VEGA HIDALGO
ESE HOSPITAL NUESTRA SEÑORA DEL PILAR DE MEDINA
Gerente – Medina
Región de Salud Medina

REFERENCIA: Resultados de la Evaluación del Desempeño del Sistema Obligatorio de Garantía de la Calidad 2021

Reciban un cordial saludo.

La Secretaría de Salud de Cundinamarca lidera, a través de la Dirección de Desarrollo de Servicios grupo de Calidad de prestación de servicios, la evaluación del desempeño del Sistema Obligatorio de Garantía de la Calidad de la Atención en Salud, en cumplimiento de la meta 382 Implementar en el 100% de las ESE el Plan de Mejoramiento de la Calidad la cual se trabaja paralela a la meta 28 Implementar las 14 Regiones de Salud de la Red Pública Departamental, en la vigencia 2021 la Región de Salud Medina a la que pertenecen las instituciones a su cargo; ocupo el lugar 1ro, con 91,60 puntos sobre 100, correspondiente al nivel sobresaliente.

Por lo anterior hacemos un llamado especial a continuar trabajando en el fortalecimiento del Sistema Obligatorio de Garantía de la Calidad de la Región de Salud y los exhortamos a incluir dentro de la planeación estratégica de cada una de las ESE y de la Región de Salud la mejora de la calidad en los cuatro componentes, en especial en los siguientes temas identificados como oportunidades de mejora generales:

1. Cumplir y actualizar el Plan de Gestión Integral de Residuos Hospitalarios.
2. Desarrollar la estrategia de Hospital Verde.
3. Cumplir las actividades definidas en el Plan de Mejora de la Calidad 2020-2023 para el componente de Habilitación.
4. Formulación de PAMEC.
5. Contar con la autoevaluación de estándares de Acreditación de la vigencia 2022 a más tardar a 2 de diciembre de 2022.
6. Reforzar el trabajo en acreditación para las instituciones de la región salud.
7. Designar el responsable del Sistema de Gestión de Seguridad y Salud en el Trabajo de acuerdo al perfil establecido en el marco legal vigente.
8. Participar en las actividades realizadas por la Dirección de Desarrollo en cuanto al Sistema de Gestión de Seguridad y Salud en el Trabajo.

Cabe resaltar que la evaluación del desempeño del SOGC es la base para otorgar el Premio Departamental al Fortalecimiento de la Autoridad Sanitaria en la categoría II Región de Salud Líder la cual refleja la mejora de la calidad en la atención en salud en cada una de las regiones, por lo cual es necesario que se tomen las medidas pertinentes para subsanar las oportunidades de mejora descritas en beneficio de la población usuaria de los servicios de salud.

Contamos con su compromiso en la gestión y mejora del Sistema Obligatorio de Garantía de la Calidad en el año 2022, en un año trascendentalmente importante para la conformación de las regiones de salud reiterando nuestra disposición para brindar la asesoría, y asistencia técnica, que se requiera para apoyar las instituciones de la Región de Salud.

Cordialmente,

GILBERTO ALVAREZ URIBE
Secretario de Salud

Revisó: Claudia Patricia López Cabrera- Profesional Especializado
Proyectó: Luisa Fernanda Ríos Salas - Profesional Universitario

PROYECTOS PLAN BIENAL

PARATEBUENO

Construcción edificio de hospitalización,
ginecobstetricia y terminación de las áreas
de urgencias y laboratorio clínico

Área del proyecto:
338m²

Valor del proyecto:
\$2.350.000.000

Convenio ICCU:
872-2021

Plazo:
14 meses

**APROBADO
Y EN
MARCHA**

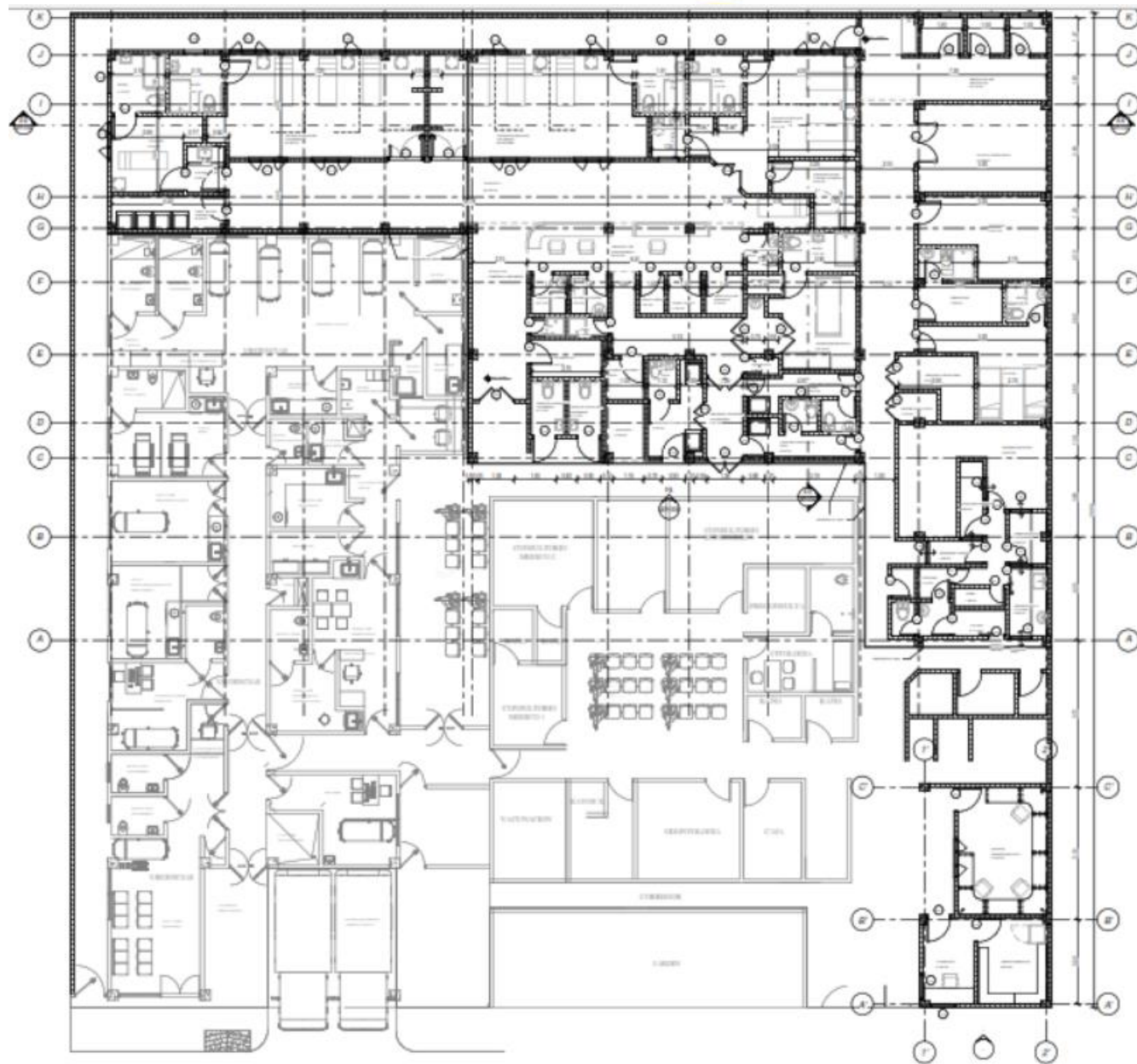

PROYECTOS PLAN BIENAL

MAYA

Adecuación exteriores Puesto de salud de Maya

Área del proyecto:
940m²

Valor del proyecto:
\$178'000,000

Convenio ICCU:
925 2021

Plazo:
4 meses

**APROBADO
Y EN
MARCHA**

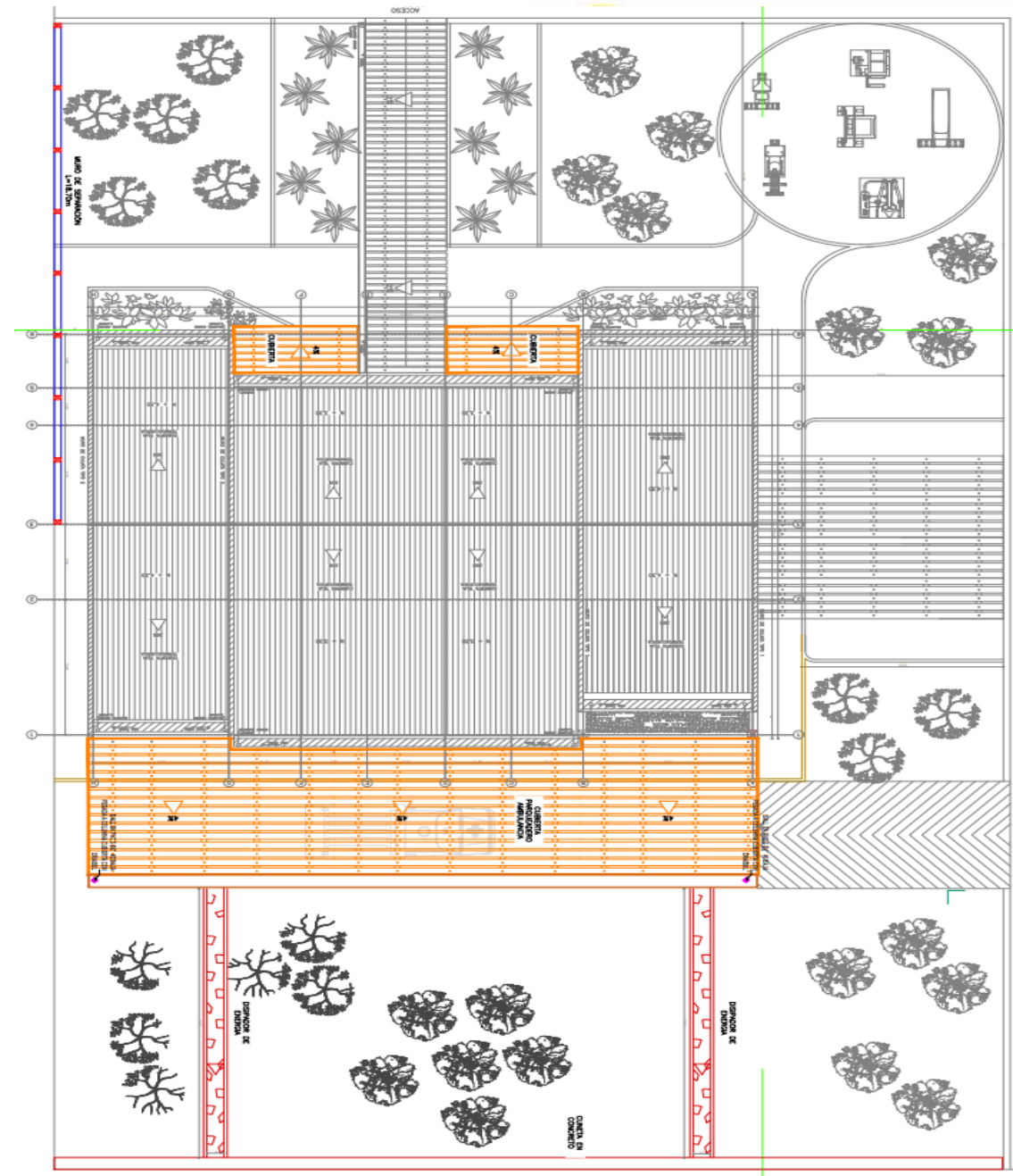

PROYECTOS PLAN BIENAL

MEDINA

construcción edificio fisioterapia y
adecuación edificio antiguo de urgencias
para farmacia y consultorios especialistas

Área del proyecto:
260m²

Valor del proyecto:
\$850'000.000

Convenio ICCU:
882-2021

Plazo:
8 meses

APROBADO

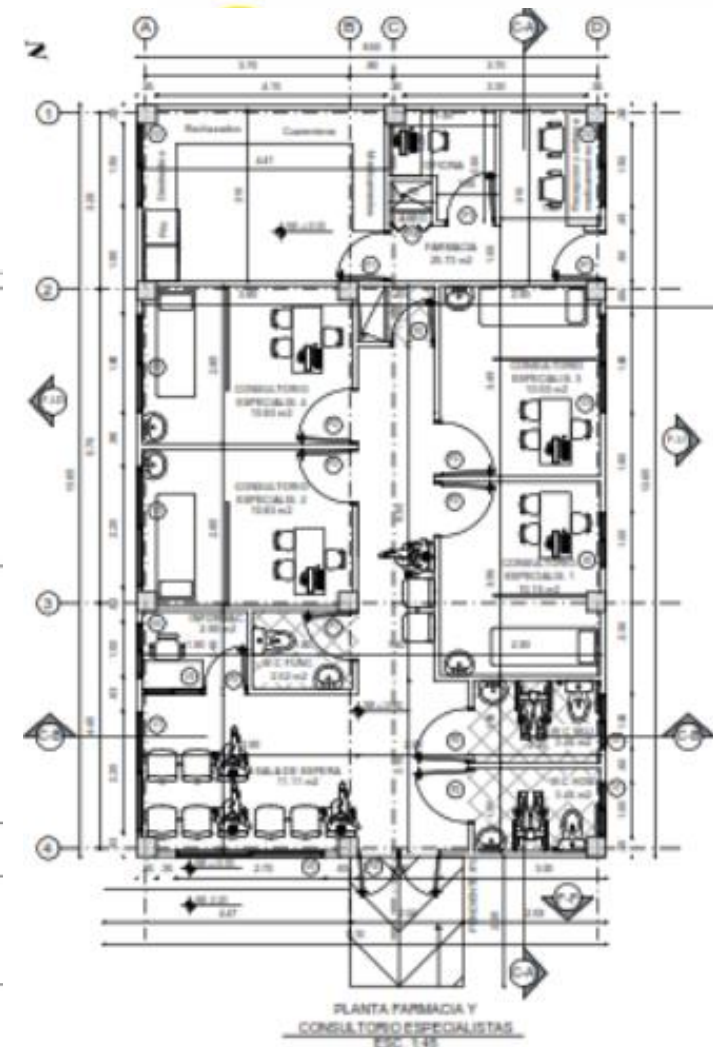
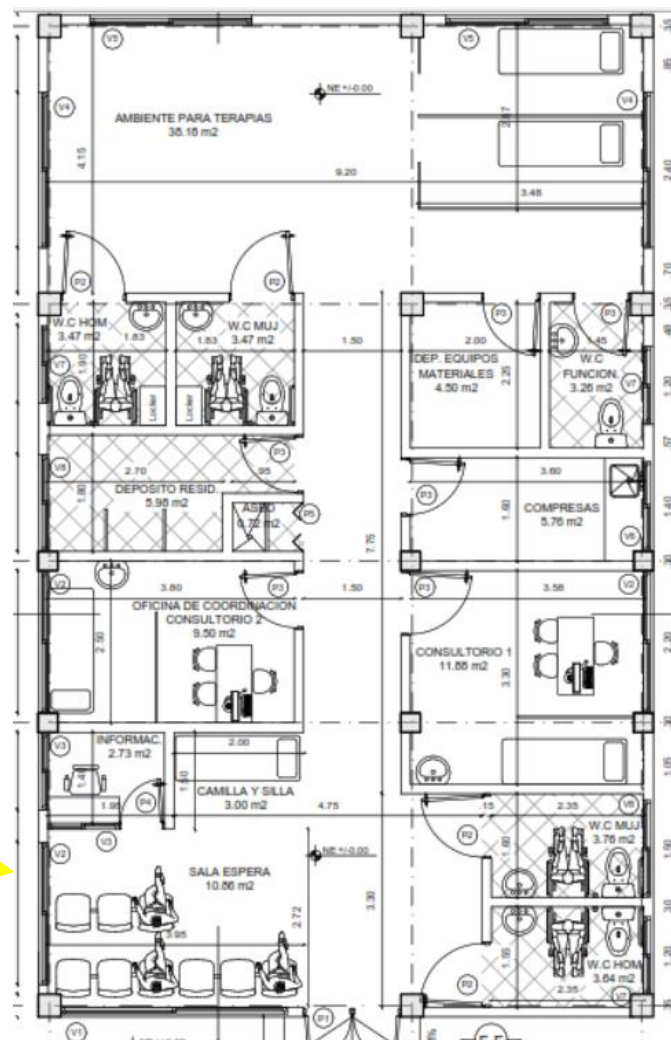



MEDINA

Construcción sala de cirugía

Área del proyecto:
208 m²

Valor del proyecto:
\$1.500'000.000

Convenio ICCU:
881-2021

Plazo:
13 meses

APROBADO

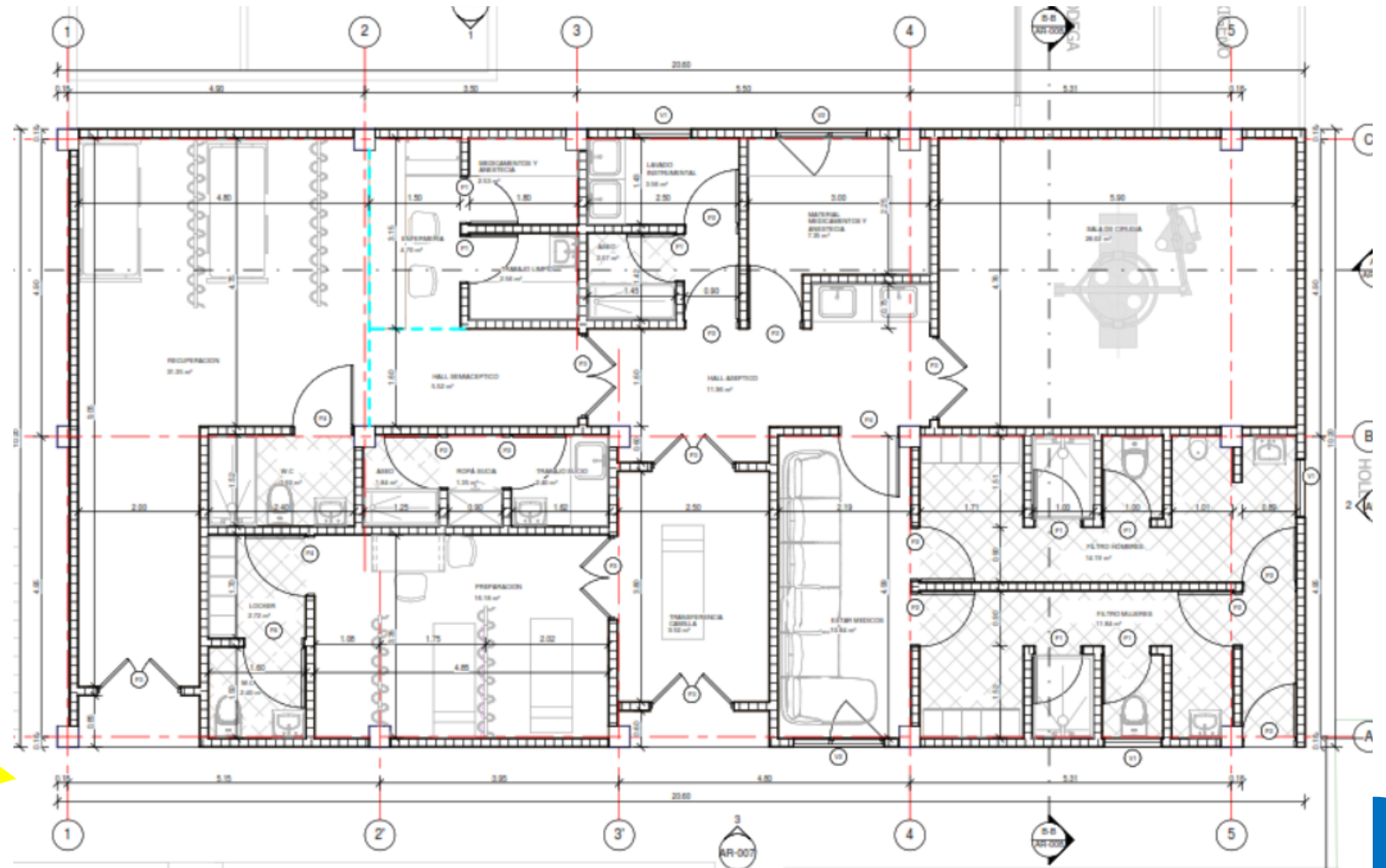

Nuestras Sedes

Municipio

MEDINA CUNDINAMARCA

Sede Principal E.S.E

Hospital Nuestra Señora del Pilar.

Dirección: Carrera 6 No. 11-38.

Teléfonos fijos: (8) 676 8989

Celulares: 3105623091

312 4499984 – 312 4499990 –

Línea Covid 19

3142474925

Municipio

PARATEBUENO CUNDINAMARCA

Centro de Salud

Dirección: Cra 9 No. 3-20

Teléfonos fijos: (8) 676 8989

Celulares: 3208496227

312 4499984 - 312 4499990

Inspección

SAN PEDRO DE JAGUA DE UBALÁ B

Puesto de Salud.

Dirección: Cra 4 No. 4-22

Teléfonos fijos: (8) 676 8989

Celulares: 3105623091

312 4499984 - 312 4499990



Empresa Social del Estado
HOSPITAL NUESTRA SEÑORA DEL PILAR
de Medina

Unidos por la Comunidad, con Humanización y Calidad.

Contáctenos

Página WEB:

www.esehospitalmedina.gov.co

Facebook:

www.facebook.com/esehospitalmedina

Gerencia:

gerencia@esehospitalmedina.gov.co

Hospital:

contactenos@esehospitalmedina.gov.co



Empresa Social del Estado
HOSPITAL NUESTRA SEÑORA DEL PILAR
de Medina

"Unidos por la Comunidad con Humanización y Calidad"

CUNDINAMARCA
¡REGIÓN
Que Progresa!
EN SALUD

CUNDINAMARCA
¡REGIÓN
Que Progresa!



Empresa Social del Estado
HOSPITAL NUESTRA SEÑORA DEL PILAR
de Medina

Unidos por la Comunidad, con Humanización y Calidad.



Empresa Social del Estado
HOSPITAL NUESTRA SEÑORA DEL PILAR
de Medina

“Unidos por la Comunidad con Humanización y Calidad”

VIGILADO Supersalud

*“Unidos por la Comunidad **con Humanización y Calidad**”*